血液事業 年度報

(平成27年度)



血液事業本部

目次

1 献血状況

(1)	献血申込者数・献血者数	3
(2)	献血方法別献血申込者数	4
(3)	献血方法別献血ができなかった人数	5
(4)	献血方法別献血者数	6
(5)	受入施設別献血者数	7
(6)	年代別・男女別献血者数	8
	年代別・男女別献血者数(年代合計・年代別構成比)	10
(7)	年代別・男女別初回献血者数	11
(8)	職業別・男女別献血者数	13
(9)	献血ができなかった人数	14
(10)	献血量(推計値)	15
(11)	受入施設別献血量(推計値)	16
(12)	検査不合格数	17

2 製造状況

(1)	全血製剤・赤血球製剤の製造本数(実本数)	18
(2)	照射全血製剤・照射赤血球製剤の製造本数(実本数)	19
(3)	血漿製剤の製造本数(実本数)	20
(4)	血小板製剤の製造本数(実本数)	21
(5)	HLA血小板製剤の製造本数(実本数)	22
(6)	照射血小板製剤の製造本数(実本数)	23

3 供給状況

(1)	血液製剤の供給本数(換算本数・実本数)	24
(2)	全血製剤・赤血球製剤の供給本数(実本数)	25
(3)	照射赤血球製剤・照射全血製剤の供給本数(実本数)	26
(4)	赤血球製剤の製品別供給本数(実本数)	27
(5)	血漿製剤の供給本数(実本数)	28
(6)	血小板製剤の供給本数(実本数)	29
(7)	HLA血小板製剤の供給本数(実本数)	31
(8)	照射血小板製剤の供給本数(実本数)	32
(9)	製剤別他ブロックセンターとの払出・受入本数(換算本数)	34
(10)	全血製剤・赤血球製剤の期限切れ等本数(実本数)	35
(11)	血漿製剤の期限切れ等本数(実本数)	36
(12)	血小板製剤の期限切れ等本数(実本数)	37

4 施設と車両状況

5 グラフ

(1)	献血者数	39
(2)	献血量	40
(3)	血液製剤供給本数(換算本数)	41

1 献血状況

(1) 献血申込者数・献血者数

平成27年4月～平成28年3月累計

ブロック名	都道府県	項目	献血申込者数		献血者数			献血ができなかった人数		
			人	前年比	人	前年比	申込比	人	前年比	申込比
北海道	北海道		302,960	95.6	261,676	95.0	86.4	41,284	99.1	13.6
	小計		302,960	95.6	261,676	95.0	86.4	41,284	99.1	13.6
東北	青森		56,032	90.1	49,338	91.8	88.1	6,694	79.3	11.9
	岩手		53,760	95.2	45,278	93.9	84.2	8,482	102.6	15.8
	宮城		104,064	96.8	87,306	98.2	83.9	16,758	90.0	16.1
	秋田		51,090	95.1	43,587	94.6	85.3	7,503	98.1	14.7
	山形		43,874	94.5	37,554	94.2	85.6	6,320	96.0	14.4
	福島		94,777	96.3	80,485	95.0	84.9	14,292	104.2	15.1
	小計		403,597	95.0	343,548	95.0	85.1	60,049	94.9	14.9
関東甲信越	茨城		116,377	97.1	100,788	97.5	86.6	15,589	94.7	13.4
	栃木		90,371	95.8	77,654	95.5	85.9	12,717	97.9	14.1
	群馬		92,935	94.2	80,969	94.5	87.1	11,966	92.2	12.9
	埼玉		277,495	103.2	235,485	101.1	84.9	42,010	116.9	15.1
	千葉		261,329	95.3	221,536	95.7	84.8	39,793	93.2	15.2
	東京		670,639	99.3	564,694	100.1	84.2	105,945	95.1	15.8
	神奈川		347,984	99.8	297,871	100.4	85.6	50,113	96.6	14.4
	新潟		103,900	94.7	89,366	95.8	86.0	14,534	88.3	14.0
	山梨		36,757	97.0	33,198	98.5	90.3	3,559	85.2	9.7
	長野		85,272	98.9	75,360	98.8	88.4	9,912	100.1	11.6
小計		2,083,059	98.5	1,776,921	98.8	85.3	306,138	97.2	14.7	
東海北陸	富山		42,794	96.0	38,961	95.5	91.0	3,833	101.2	9.0
	石川		50,042	94.2	44,366	95.6	88.7	5,676	84.9	11.3
	福井		35,258	91.2	31,605	92.3	89.6	3,653	82.8	10.4
	岐阜		78,206	94.5	70,301	96.1	89.9	7,905	82.2	10.1
	静岡		143,716	97.6	126,520	97.5	88.0	17,196	98.0	12.0
	愛知		317,225	98.3	276,235	99.0	87.1	40,990	93.9	12.9
	三重		58,390	94.8	53,559	96.7	91.7	4,831	78.6	8.3
小計		725,631	96.7	641,547	97.4	88.4	84,084	91.6	11.6	
近畿	滋賀		53,311	99.7	46,378	100.7	87.0	6,933	93.4	13.0
	京都		125,945	99.1	108,326	100.2	86.0	17,619	92.5	14.0
	大阪		454,061	99.2	387,285	100.1	85.3	66,776	94.5	14.7
	兵庫		246,595	99.9	209,510	99.7	85.0	37,085	100.7	15.0
	奈良		55,719	96.0	47,740	94.8	85.7	7,979	103.2	14.3
	和歌山		50,498	97.0	43,286	99.0	85.7	7,212	86.8	14.3
小計		986,129	99.1	842,525	99.7	85.4	143,604	95.7	14.6	
中四国	鳥取		26,103	98.0	22,784	98.4	87.3	3,319	95.5	12.7
	島根		25,171	92.3	21,872	91.4	86.9	3,299	89.9	13.1
	岡山		93,302	90.5	78,594	91.8	84.2	14,708	84.3	15.8
	広島		149,255	102.0	125,172	101.9	83.9	24,083	102.8	16.1
	山口		59,839	95.7	50,530	95.5	84.4	9,309	96.6	15.6
	徳島		34,595	102.4	29,280	102.4	84.6	5,315	102.4	15.4
	香川		42,785	97.3	37,145	98.0	86.8	5,640	93.0	13.2
	愛媛		57,407	95.6	49,729	95.8	86.6	7,678	94.8	13.4
	高知		35,157	98.4	30,655	98.9	87.2	4,502	94.9	12.8
	小計		523,614	97.1	445,761	97.4	85.1	77,853	95.6	14.9
九州	福岡		229,035	96.5	200,930	97.4	87.7	28,105	90.6	12.3
	佐賀		35,197	96.8	31,951	98.2	90.8	3,246	85.5	9.2
	長崎		63,441	93.1	57,576	93.4	90.8	5,865	90.3	9.2
	熊本		81,670	96.9	74,610	97.7	91.4	7,060	89.7	8.6
	大分		52,440	98.4	46,558	98.0	88.8	5,882	101.6	11.2
	宮崎		48,789	97.9	44,108	98.3	90.4	4,681	94.3	9.6
	鹿児島		69,299	91.9	60,081	91.9	86.7	9,218	92.1	13.3
	沖縄		65,875	94.5	55,795	96.6	84.7	10,080	84.7	15.3
	小計		645,746	95.8	571,609	96.5	88.5	74,137	90.6	11.5
全国合計			5,670,736	97.5	4,883,587	97.9	86.1	787,149	95.4	13.9

(2) 献血方法別献血申込者数

平成27年4月～平成28年3月累計

ブロック名	項目 都道府県	合計		200mL		400mL		成分		男性		女性	
		人	%	人	%	人	%	人	%	人	%	人	%
			前年比		前年比		前年比		前年比		前年比		前年比
北海道	北海道	302,960	95.6	18,079	58.1	232,412	101.1	52,469	93.8	193,919	99.0	109,041	90.0
	小計	302,960	95.6	18,079	58.1	232,412	101.1	52,469	93.8	193,919	99.0	109,041	90.0
東北	青森	56,032	90.1	3,032	56.4	40,845	95.5	12,155	86.4	36,068	94.0	19,964	83.7
	岩手	53,760	95.2	4,566	64.5	37,650	101.7	11,544	93.3	34,328	99.5	19,432	88.4
	宮城	104,064	96.8	2,842	42.8	64,646	98.6	36,576	103.6	67,873	103.7	36,191	86.0
	秋田	51,090	95.1	3,149	78.7	35,128	100.2	12,813	87.2	32,755	97.6	18,335	90.8
	山形	43,874	94.5	1,361	58.0	32,306	100.6	10,207	85.1	29,621	96.7	14,253	90.1
	福島	94,777	96.3	4,995	58.6	70,371	102.1	19,411	92.3	67,017	99.6	27,760	89.1
	小計	403,597	95.0	19,945	58.7	280,946	99.8	102,706	93.8	267,662	99.2	135,935	87.7
関東甲信越	茨城	116,377	97.1	10,367	55.6	77,255	105.0	28,755	103.9	75,869	101.1	40,508	90.4
	栃木	90,371	95.8	10,558	65.7	55,017	104.0	24,796	97.8	57,595	99.3	32,776	90.3
	群馬	92,935	94.2	5,450	35.5	62,522	107.5	24,963	99.4	61,682	100.0	31,253	84.6
	埼玉	277,495	103.2	39,643	82.9	167,480	108.3	70,372	106.0	171,620	104.3	105,875	101.4
	千葉	261,329	95.3	19,262	59.4	170,201	100.5	71,866	99.3	159,287	98.5	102,042	90.8
	東京都	670,639	99.3	35,615	78.5	430,213	100.9	204,811	100.4	416,542	100.4	254,097	97.5
	神奈川県	347,984	99.8	17,208	95.8	232,595	100.2	98,181	99.6	238,149	99.8	109,835	99.7
	新潟	103,900	94.7	6,775	55.4	62,239	98.6	34,886	101.4	65,627	98.2	38,273	89.2
	山梨	36,757	97.0	2,739	66.7	24,159	102.2	9,859	97.1	24,172	101.2	12,585	89.9
	長野	85,272	98.9	4,093	51.1	54,182	103.9	26,997	103.7	56,605	102.5	28,667	92.6
	小計	2,083,059	98.5	151,710	69.6	1,335,863	102.3	595,486	100.9	1,327,148	100.5	755,911	95.3
東海北陸	富山	42,794	96.0	2,839	82.3	27,477	97.8	12,478	95.8	29,404	96.9	13,390	94.0
	石川	50,042	94.2	2,871	58.6	30,967	97.6	16,204	98.3	35,300	97.3	14,742	87.6
	福井	35,258	91.2	2,261	75.1	25,417	93.0	7,580	91.3	24,058	93.8	11,200	86.3
	岐阜	78,206	94.5	4,845	74.9	51,915	95.6	21,446	97.4	52,746	96.5	25,460	90.4
	静岡県	143,716	97.6	7,968	76.5	96,902	100.5	38,846	96.1	103,549	98.8	40,167	94.6
	愛知県	317,225	98.3	14,216	89.6	199,151	99.5	103,858	97.3	220,141	98.8	97,084	97.1
	三重	58,390	94.8	189	116.7	37,967	94.8	20,234	94.8	44,985	95.0	13,405	94.5
	小計	725,631	96.7	35,189	79.5	469,796	98.3	220,646	96.7	510,183	97.8	215,448	94.1
近畿	滋賀	53,311	99.7	1,077	26.7	41,989	108.8	10,245	94.2	37,863	104.1	15,448	90.2
	京都	125,945	99.1	1,836	98.0	93,278	99.6	30,831	97.5	84,493	99.6	41,452	98.0
	大阪	454,061	99.2	19,686	84.5	314,991	98.1	119,384	105.6	288,732	99.7	165,329	98.5
	兵庫県	246,595	99.9	12,907	86.8	176,241	101.8	57,447	97.4	159,853	100.5	86,742	98.7
	奈良	55,719	96.0	2,451	94.8	38,986	95.5	14,282	97.5	36,860	96.0	18,859	95.8
	和歌山	50,498	97.0	2,082	63.4	38,780	99.7	9,636	97.4	33,002	100.1	17,496	91.6
	小計	986,129	99.1	40,039	80.2	704,265	99.7	241,825	101.1	640,803	99.9	345,326	97.6
中国	鳥取	26,103	98.0	191	100.0	20,142	97.8	5,770	98.6	18,705	98.3	7,398	97.2
	島根	25,171	92.3	64	76.2	18,516	92.7	6,591	91.3	18,650	92.3	6,521	92.2
	岡山	93,302	90.5	2,705	91.2	68,202	89.4	22,395	93.8	63,980	91.6	29,322	88.3
	広島	149,255	102.0	3,327	105.7	95,863	100.8	50,065	104.2	103,540	103.0	45,715	99.9
	山口	59,839	95.7	1,098	80.5	48,869	96.5	9,872	93.8	44,489	96.4	15,350	93.6
	徳島	34,595	102.4	71	74.7	26,684	102.5	7,840	102.7	24,465	102.4	10,130	102.6
	香川	42,785	97.3	242	87.7	33,274	98.8	9,269	92.5	32,092	98.7	10,693	93.3
	愛媛	57,407	95.6	80	97.6	46,071	96.2	11,256	93.3	39,670	96.4	17,737	94.1
	高知	35,157	98.4	1,347	103.1	25,963	97.1	7,847	102.2	22,743	99.2	12,414	96.9
		小計	523,614	97.1	9,125	95.9	383,584	96.7	130,905	98.5	368,334	97.9	155,280
九州	福岡	229,035	96.5	13	41.9	172,325	96.3	56,697	97.0	158,464	98.0	70,571	93.3
	佐賀	35,197	96.8	166	75.8	23,346	100.6	11,685	90.4	25,381	98.8	9,816	92.0
	長崎	63,441	93.1	1,177	64.9	47,079	98.3	15,185	82.5	47,001	93.6	16,440	91.8
	熊本	81,670	96.9	1,378	133.1	62,593	100.1	17,699	85.5	58,151	97.8	23,519	94.8
	大分	52,440	98.4	1,064	44.0	40,235	101.7	11,141	98.4	37,996	101.7	14,444	90.5
	宮崎	48,789	97.9	475	60.7	38,215	102.4	10,099	85.9	36,069	99.4	12,720	93.7
	鹿児島	69,299	91.9	1,484	67.8	55,689	94.8	12,126	83.8	49,075	93.2	20,224	88.9
	沖縄	65,875	94.5	865	58.5	51,610	98.1	13,400	85.8	50,126	96.4	15,749	89.1
	小計	645,746	95.8	6,622	66.5	491,092	98.1	148,032	90.5	462,263	97.2	183,483	92.2
	全国合計	5,670,736	97.5	280,709	70.8	3,897,958	100.0	1,492,069	98.2	3,770,312	99.2	1,900,424	94.3

(3) 献血方法別献血ができなかった人数

平成27年4月～平成28年3月累計

ブロック名 都道府県	項目	合計		200mL		400mL		成分		男性		女性	
		人	申 込 比	人	申 込 比	人	申 込 比	人	申 込 比	人	申 込 比	人	申 込 比
			%		%		%		%		%		%
北海道	北海道	41,284	13.6	4,454	24.6	33,396	14.4	3,434	6.5	11,724	6.0	29,560	27.1
	小計	41,284	13.6	4,454	24.6	33,396	14.4	3,434	6.5	11,724	6.0	29,560	27.1
東北	青森	6,694	11.9	632	20.8	5,622	13.8	440	3.6	1,753	4.9	4,941	24.7
	岩手	8,482	15.8	1,792	39.2	6,044	16.1	646	5.6	2,224	6.5	6,258	32.2
	宮城	16,758	16.1	1,159	40.8	11,604	18.0	3,995	10.9	4,860	7.2	11,898	32.9
	秋田	7,503	14.7	732	23.2	5,486	15.6	1,285	10.0	2,145	6.5	5,358	29.2
	山形	6,320	14.4	381	28.0	4,998	15.5	941	9.2	1,828	6.2	4,492	31.5
	福島	14,292	15.1	1,465	29.3	11,750	16.7	1,077	5.5	5,175	7.7	9,117	32.8
	小計	60,049	14.9	6,161	30.9	45,504	16.2	8,384	8.2	17,985	6.7	42,064	30.9
関東甲信越	茨城	15,589	13.4	2,372	22.9	11,472	14.8	1,745	6.1	5,085	6.7	10,504	25.9
	栃木	12,717	14.1	2,283	21.6	8,693	15.8	1,741	7.0	3,621	6.3	9,096	27.8
	群馬	11,966	12.9	1,278	23.4	8,242	13.2	2,446	9.8	3,880	6.3	8,086	25.9
	埼玉	42,010	15.1	9,407	23.7	26,708	15.9	5,895	8.4	12,444	7.3	29,566	27.9
	千葉	39,993	15.2	5,223	27.1	25,539	15.0	9,031	12.6	12,641	7.9	27,152	26.6
	東京	105,945	15.8	9,970	28.0	71,768	16.7	24,207	11.8	36,699	8.8	69,246	27.3
	神奈川	50,113	14.4	4,596	26.7	36,337	15.6	9,180	9.4	19,927	8.4	30,186	27.5
	新潟	14,534	14.0	1,797	26.5	9,399	15.1	3,338	9.6	4,535	6.9	9,999	26.1
	長野	3,559	9.7	542	19.8	2,340	9.7	677	6.9	972	4.0	2,587	20.6
	山梨	9,912	11.6	1,015	24.8	6,985	12.9	1,912	7.1	3,091	5.5	6,821	23.8
小計	306,138	14.7	38,483	25.4	207,483	15.5	60,172	10.1	102,895	7.8	203,243	26.9	
東海北陸	富山	3,833	9.0	461	16.2	2,499	9.1	873	7.0	1,581	5.4	2,252	16.8
	石川	5,676	11.3	693	24.1	3,966	12.8	1,017	6.3	2,681	7.6	2,995	20.3
	福井	3,653	10.4	437	19.3	2,796	11.0	420	5.5	1,428	5.9	2,225	19.9
	岐阜	7,905	10.1	853	17.6	5,332	10.3	1,720	8.0	3,152	6.0	4,753	18.7
	静岡	17,196	12.0	2,067	25.9	13,058	13.5	2,071	5.3	6,574	6.3	10,622	26.4
	愛知	40,990	12.9	4,508	31.7	25,158	12.6	11,324	10.9	15,785	7.2	25,205	26.0
	三重	4,831	8.3	38	20.1	3,627	9.6	1,166	5.8	2,382	5.3	2,449	18.3
小計	84,084	11.6	9,057	25.7	56,436	12.0	18,591	8.4	33,583	6.6	50,501	23.4	
近畿	滋賀	6,933	13.0	276	25.6	6,230	14.8	427	4.2	2,463	6.5	4,470	28.9
	京都	17,619	14.0	524	28.5	14,151	15.2	2,944	9.5	6,174	7.3	11,445	27.6
	大阪	66,776	14.7	5,726	29.1	50,884	16.2	10,166	8.5	22,434	7.8	44,342	26.8
	兵庫	37,085	15.0	4,010	31.1	28,776	16.3	4,299	7.5	11,636	7.3	25,449	29.3
	奈良	7,979	14.3	617	25.2	6,621	17.0	741	5.2	2,395	6.5	5,584	29.6
	和歌山	7,212	14.3	486	23.3	6,164	15.9	562	5.8	2,080	6.3	5,132	29.3
小計	143,604	14.6	11,639	29.1	112,826	16.0	19,139	7.9	47,182	7.4	96,422	27.9	
中国	鳥取	3,319	12.7	70	36.6	2,876	14.3	373	6.5	1,197	6.4	2,122	28.7
	島根	3,299	13.1	17	26.6	2,703	14.6	579	8.8	1,293	6.9	2,006	30.8
	岡山	14,708	15.8	684	25.3	11,406	16.7	2,618	11.7	5,281	8.3	9,427	32.1
	広島	24,083	16.1	862	25.9	18,440	19.2	4,781	9.5	9,786	9.5	14,297	31.3
	山口	9,309	15.6	506	46.1	7,977	16.3	826	8.4	3,811	8.6	5,498	35.8
	徳島	5,315	15.4	24	33.8	4,647	17.4	644	8.2	1,896	7.7	3,419	33.8
	香川	5,640	13.2	99	40.9	4,973	14.9	568	6.1	2,221	6.9	3,419	32.0
	愛媛	7,678	13.4	20	25.0	6,794	14.7	864	7.7	2,450	6.2	5,228	29.5
	高知	4,502	12.8	278	20.6	3,655	14.1	569	7.3	1,453	6.4	3,049	24.6
	小計	77,853	14.9	2,560	28.1	63,471	16.5	11,822	9.0	29,388	8.0	48,465	31.2
九州	福岡	28,105	12.3	7	53.8	21,291	12.4	6,807	12.0	12,400	7.8	15,705	22.3
	佐賀	3,246	9.2	34	20.5	2,471	10.6	741	6.3	1,386	5.5	1,860	18.9
	長崎	5,865	9.2	327	27.8	4,703	10.0	835	5.5	2,379	5.1	3,486	21.2
	熊本	7,060	8.6	265	19.2	6,171	9.9	624	3.5	2,594	4.5	4,466	19.0
	大分	5,882	11.2	368	34.6	4,738	11.8	776	7.0	2,403	6.3	3,479	24.1
	宮崎	4,681	9.6	96	20.2	3,773	9.9	812	8.0	1,911	5.3	2,770	21.8
	鹿児島	9,218	13.3	460	31.0	7,290	13.1	1,468	12.1	3,500	7.1	5,718	28.3
	沖縄	10,080	15.3	241	27.9	8,957	17.4	882	6.6	4,883	9.7	5,197	33.0
小計	74,137	11.5	1,798	27.2	59,394	12.1	12,945	8.7	31,456	6.8	42,681	23.3	
全国合計	787,149	13.9	74,152	26.4	578,510	14.8	134,487	9.0	274,213	7.3	512,936	27.0	

1)「申込比」は献血ができなかった人数(人)/献血申込者数(人)。

(4) 献血方法別献血者数

平成27年4月～平成28年3月累計

ブロック名	項目 都道府県	全血献血							成分献血					
		合計		200mL献血者		400mL献血者		4 献 血 率 m L	合計		血漿成分献血者		血小板成分献血者	
				男性	女性	男性	女性				男性	女性	男性	女性
人	%	人	人	人	人	%	人	%	人	人	人	人		
北海道	北海道	212,641	95.5	1,990	11,635	144,386	54,630	93.6	49,035	93.2	4,865	3,522	30,954	9,694
	小計	212,641	95.5	1,990	11,635	144,386	54,630	93.6	49,035	93.2	4,865	3,522	30,954	9,694
東北	青森	37,623	93.5	351	2,049	25,548	9,675	93.6	11,715	86.7	1,264	1,304	7,152	1,995
	岩手	34,380	93.7	533	2,241	23,330	8,276	91.9	10,898	94.6	2,011	1,402	6,230	1,255
	宮城	54,725	95.1	422	1,261	40,617	12,425	96.9	32,581	104.0	9,678	6,929	12,296	3,678
	秋田	32,059	97.8	463	1,954	22,069	7,573	92.5	11,528	86.7	1,376	1,638	6,702	1,812
	山形	28,288	98.3	77	903	21,271	6,037	96.5	9,266	83.6	2,961	1,924	3,484	897
	福島	62,151	95.3	651	2,879	46,142	12,479	94.3	18,334	93.8	3,381	1,479	11,668	1,806
	小計	249,226	95.4	2,497	11,287	178,977	56,465	94.5	94,322	94.0	20,671	14,676	47,532	11,443
関東甲信越	茨城	73,778	95.5	1,403	6,592	50,712	15,071	89.2	27,010	103.2	7,297	5,708	11,372	2,633
	栃木	54,599	94.5	1,643	6,632	35,707	10,617	84.8	23,055	98.0	7,188	4,452	9,436	1,979
	群馬	58,452	93.3	715	3,457	41,620	12,660	92.9	22,517	97.8	4,415	4,040	11,052	3,010
	埼玉	171,008	99.7	5,639	24,597	107,112	33,660	82.3	64,477	104.9	25,424	14,655	21,001	3,397
	千葉	158,701	94.9	2,331	11,708	108,190	36,472	91.2	62,835	97.8	14,004	20,769	22,121	5,941
	東京	384,090	99.4	2,439	23,206	268,943	89,502	93.3	180,604	101.5	33,638	45,318	74,823	26,825
	神奈川	208,870	100.3	1,585	11,027	153,446	42,812	94.0	89,001	100.4	25,100	19,318	38,091	6,492
	新潟	57,818	93.0	428	4,550	39,638	13,202	91.4	31,548	101.3	7,465	7,894	13,561	2,628
	山梨	24,016	98.7	278	1,919	16,692	5,127	90.9	9,182	97.9	6,230	2,952	3,809	1,010
	長野	50,275	96.7	391	2,687	36,078	11,119	93.9	25,085	103.2	7,446	5,495	9,599	2,545
	小計	1,241,607	97.8	16,852	96,375	858,138	270,242	90.9	535,314	101.0	138,207	130,601	211,056	55,450
東海北陸	富山	27,356	95.8	378	2,000	18,956	6,022	91.3	11,605	94.9	2,112	1,615	6,377	1,501
	石川	29,179	93.6	304	1,874	21,507	5,494	92.5	15,187	99.6	2,579	2,342	8,229	2,037
	福井	24,445	92.5	208	1,616	16,735	5,886	92.5	7,160	91.6	276	117	5,411	1,356
	岐阜	50,575	95.3	483	3,509	34,898	11,685	92.1	19,726	98.1	5,402	4,603	8,811	910
	静岡	89,745	97.8	1,183	4,718	69,049	14,795	93.4	36,775	96.9	10,778	7,724	15,965	2,308
	愛知	183,701	99.6	1,993	7,715	139,287	34,706	94.7	92,534	97.7	29,250	22,765	33,826	6,693
	三重	34,491	97.4	24	127	28,565	5,775	99.6	19,068	95.4	6,212	4,444	7,802	610
	小計	439,492	97.5	4,573	21,559	328,997	84,363	94.1	202,055	97.1	56,609	43,610	86,421	15,415
近畿	滋賀	36,560	102.4	112	689	28,454	7,305	97.8	9,818	94.8	1,665	1,892	5,169	1,092
	京都	80,439	100.8	159	1,153	60,106	19,021	98.4	27,887	98.5	4,921	6,690	13,133	3,143
	大阪	278,067	98.4	1,300	12,660	197,743	66,364	95.0	109,218	104.7	15,542	25,301	51,713	16,662
	兵庫	156,362	100.8	751	8,146	111,701	35,764	94.3	53,148	96.7	10,439	11,379	25,326	6,004
	奈良	34,199	93.8	230	1,604	24,750	7,615	94.6	13,541	97.6	2,424	2,513	7,061	1,543
	和歌山	34,212	99.4	338	1,258	24,195	8,421	95.3	9,074	97.4	1,424	1,967	4,965	718
	小計	619,839	99.3	2,890	25,510	446,949	144,490	95.4	222,686	100.7	36,415	49,742	107,367	29,162
中四国	鳥取	17,387	98.3	30	91	13,349	3,917	99.3	5,397	98.5	409	324	3,720	944
	島根	15,860	91.3	5	42	12,569	3,244	99.7	6,012	91.5	567	521	4,216	708
	岡山	58,817	90.2	345	1,676	43,272	13,524	96.6	19,777	96.8	3,845	2,091	11,237	2,604
	広島	79,888	100.5	174	2,291	59,396	18,027	96.9	45,284	104.4	10,206	3,444	23,978	7,656
	山口	41,484	95.6	130	462	33,385	7,507	98.6	9,046	95.3	2,126	989	5,037	894
	徳島	22,084	101.2	9	38	17,056	4,981	99.8	7,196	106.4	901	677	4,603	1,015
	香川	28,444	99.4	32	111	22,643	5,658	99.5	8,701	93.6	2,736	667	4,460	838
	愛媛	39,337	96.4	6	54	30,007	9,270	99.8	10,392	93.6	1,987	1,596	5,220	1,589
	高知	23,377	97.8	95	974	16,118	6,190	95.4	7,278	102.7	838	626	4,239	1,575
		小計	326,678	96.6	826	5,739	247,795	72,318	98.0	119,083	99.6	23,615	10,935	66,710
九州	福岡	151,040	97.8	2	4	108,673	42,361	100.0	49,890	96.0	12,521	7,381	24,868	5,120
	佐賀	21,007	101.7	35	97	16,133	4,742	99.4	10,944	92.0	3,363	2,223	4,464	894
	長崎	43,226	97.6	85	765	33,272	9,104	98.0	14,350	82.7	4,115	1,596	7,150	1,489
	熊本	57,535	101.6	71	1,042	41,616	14,806	98.1	17,075	86.5	5,273	1,604	8,597	1,601
	大分	36,193	97.7	100	596	27,870	7,627	98.1	10,365	99.1	2,265	1,608	5,358	1,134
	宮崎	34,821	102.5	118	261	26,636	7,806	98.9	9,287	85.1	737	457	6,667	1,426
	鹿児島	49,423	93.1	157	867	37,142	11,257	97.9	10,658	86.4	604	517	7,672	1,865
沖縄	43,277	99.8	164	460	34,722	7,931	98.6	12,518	86.8	3,204	982	7,153	1,179	
	小計	436,522	98.4	732	4,092	326,064	105,634	98.9	135,087	90.6	32,082	16,368	71,929	14,708
全国合計		3,526,005	97.7	30,360	176,197	2,531,306	788,142	94.1	1,357,582	98.3	312,464	269,454	621,969	153,695

1)「400mL献血率」は400mL献血者数の合計(人)÷全血献血者数の合計(人)。

(5) 受入施設別献血者数

平成27年4月～平成28年3月累計

ブロック名	項目 都道府県	血液センター				献血ルーム				献血バス				オープン献血			
		人	%	%	人	人	%	%	人	人	%	%	人	人	%	%	人
北海道	北海道	21,866	74.2	8.4	35.9	104,702	103.2	40.0	48.9	135,108	93.5	51.6	44.6				
	小計	21,866	74.2	8.4	35.9	104,702	103.2	40.0	48.9	135,108	93.5	51.6	44.6				
東北	青森	8,417	102.0	17.1	23.3	17,342	96.4	35.1	25.4	23,579	85.7	47.8	39.0				
	岩手					17,370	96.6	38.4	47.6	27,731	92.4	61.2	35.6	177	78.7	0.4	88.5
	宮城	6,129	92.7	14.1	19.8	51,550	99.6	59.0	70.6	35,137	95.9	40.2	42.3	619	119.5	0.7	61.9
	秋田					16,194	90.6	37.2	24.8	21,264	98.4	48.8	34.4				
	山形					13,982	93.9	37.2	38.4	23,572	94.4	62.8	40.4				
	福島	17,737	98.6	22.0	28.3	12,930	102.1	16.1	35.5	49,818	92.1	61.9	36.6				
	小計	32,283	98.2	9.4	24.9	129,368	97.1	37.7	41.0	181,101	93.0	52.7	37.9	796	107.1	0.2	66.3
関東甲信越	茨城	16,645	105.3	21.4	45.6	41,642	103.9	41.3	38.2	59,146	93.4	58.7	38.8				
	栃木					14,492	84.2	18.7	48.6	44,267	97.6	57.0	36.4	2,250	76.1	2.9	42.5
	群馬					43,452	96.0	53.7	39.8	37,012	93.2	45.7	38.4	505	78.3	0.6	56.1
	埼玉					153,441	105.6	65.2	64.5	81,946	93.4	34.8	42.7	98	-	0.0	49.0
	千葉					134,396	93.9	60.7	63.6	79,658	99.8	36.0	39.2	7,482	88.8	3.4	57.1
	東京	59	-	0.0	59.0	400,237	100.4	70.9	77.1	107,254	101.6	19.0	43.0	57,144	95.4	10.1	66.0
	神奈川					195,361	99.5	65.6	68.6	98,513	101.9	33.1	40.7	3,997	106.2	1.3	53.3
	新潟					60,438	95.7	67.6	82.9	28,928	96.0	32.4	40.9				
	山梨					15,301	102.3	46.1	42.2	17,897	95.4	53.9	43.2				
	長野					37,698	102.5	50.0	42.7	37,423	95.4	49.7	40.3	239	86.0	0.3	79.7
	小計	16,704	105.7	0.9	45.6	1,096,458	99.6	61.7	64.6	592,044	97.7	33.3	40.5	71,715	94.4	4.0	63.0
東海北陸	富山	10,922	95.3	24.6	36.8	15,407	96.9	39.5	42.4	23,554	94.6	60.5	45.2				
	石川	11,122	97.9	35.2	34.2	11,779	95.6	26.5	37.0	21,665	95.7	48.8	55.7				
	岐阜	15,098	98.8	21.5	48.1	17,499	96.0	24.9	28.0	37,704	95.0	53.6	40.9	543	102.5	1.7	135.8
	静岡	3,825	98.9	3.0	26.4	51,443	97.7	40.7	47.1	71,252	97.4	56.3	40.8				
	愛知	15,746	86.6	5.7	29.3	152,953	100.0	55.4	64.1	99,671	99.2	36.1	47.7	7,865	104.2	2.8	72.2
	三重	8,081	102.9	15.1	26.0	19,217	97.8	35.9	30.9	26,261	94.1	49.0	40.3				
	小計	64,794	95.3	10.1	33.6	268,298	98.8	41.8	49.6	300,047	96.4	46.8	44.7	8,408	104.1	1.3	74.4
近畿	滋賀	2,888	134.5	6.2	28.0	13,784	92.6	29.7	37.8	29,629	102.5	63.9	47.8	77	55.8	0.2	77.0
	京都	15,462	100.9	4.0	44.6	58,266	103.5	53.8	53.5	48,769	96.0	45.0	43.9	1,291	128.7	1.2	43.0
	大阪					225,839	103.4	58.3	67.7	134,838	95.1	34.8	41.1	11,146	99.0	2.9	51.5
	兵庫	7,304	100.0	15.3	35.5	128,423	101.0	61.3	53.0	80,258	98.0	38.3	49.4	829	81.6	0.4	69.1
	和歌山					14,044	99.3	29.4	38.8	26,392	91.3	55.3	40.2				
	小計	25,654	103.5	3.0	39.1	451,946	102.1	53.6	57.3	351,582	96.5	41.7	43.7	13,343	99.4	1.6	51.4
中四国	鳥取	4,182	101.2	18.4	16.7	7,715	105.0	33.9	35.2	10,887	93.2	47.8	42.9				
	島根	7,794	98.1	35.6	26.1	20,476	98.7	26.1	56.7	14,078	90.6	64.4	51.1				
	岡山	12,513	100.0	15.9	42.6	65,847	108.5	52.6	67.1	44,845	87.0	57.1	56.8	760	90.3	1.0	108.6
	広島					7,979	93.3	15.8	22.9	58,806	95.7	47.0	57.6	519	75.8	0.4	45.1
	山口	7,415	98.4	14.7	24.1	11,503	109.1	39.3	32.9	34,740	95.6	68.8	46.9	396	83.4	0.8	66.0
	徳島	3,332	90.8	11.4	17.1	18,375	99.9	49.5	50.6	14,445	100.5	49.3	44.0				
	香川					23,035	101.1	46.3	63.6	18,770	96.2	50.5	53.6				
	愛媛					12,471	99.8	40.7	35.0	26,204	91.5	52.7	53.6	490	95.7	1.0	81.7
	小計	35,236	98.4	7.9	26.2	167,401	103.3	37.6	50.1	240,959	93.6	54.1	51.3	2,165	86.1	0.5	71.0
九州	福岡	16,546	95.2	51.8	45.8	96,510	108.6	48.0	53.7	99,033	96.0	49.3	57.7	5,387	98.8	2.7	67.3
	佐賀					23,443	102.4	40.7	37.4	15,405	101.5	48.2	54.4				
	長崎	16,140	91.9	21.6	54.3	19,791	98.6	26.5	63.2	34,133	99.2	59.3	44.7				
	熊本					20,432	95.8	43.9	56.0	38,679	99.8	51.8	50.4				
	大宮					14,365	91.0	32.6	39.4	26,126	99.9	56.1	44.7				
	鹿児島	9,335	91.8	15.5	31.5	13,593	96.7	22.6	37.3	29,743	102.2	67.4	46.6				
	沖縄					19,288	89.3	34.6	53.3	37,153	90.2	61.8	42.8	2,127	100.7	3.8	70.9
	小計	42,021	92.1	7.4	44.0	207,422	101.4	36.3	49.5	314,652	97.7	55.0	49.6	7,514	98.1	1.3	68.3
全国合計		238,558	90.0	4.9	33.3	2,425,595	100.4	49.7	56.3	2,115,493	96.1	43.3	43.9	103,941	95.9	2.1	62.5
稼働数		7,159				43,110				48,216				1,664			

1)「構成比」は施設別献血者数(人)/献血者数合計(人)。
 2)「構成比」は端数処理しているため、合計が必ずしも100%にはならない。
 3)「オープン献血」は、事業所や学校の会議室等を会場として行う献血受入れ方式。
 4)「稼働数」とは、血液センター・献血ルームでは開設日数を、献血バスでは配車台数を、オープン献血では献血会場数をいう。

(6)年代別・男女別献血者数(10~30代)

平成27年4月~平成28年3月累計

ブロック名	項目 都道府県	16~19歳					20~29歳					30~39歳				
		男性	女性	合計	前年比	献血率	男性	女性	合計	前年比	献血率	男性	女性	合計	前年比	献血率
北海道	北海道	8,667	5,896	14,563	85.4	6.1	26,066	15,510	41,576	91.2	8.2	32,458	14,146	46,604	88.6	7.1
	小計	8,667	5,896	14,563	85.4	6.1	26,066	15,510	41,576	91.2	8.2	32,458	14,146	46,604	88.6	7.1
東北	青森	1,783	1,736	3,519	96.1	5.4	4,880	2,908	7,788	88.1	6.7	6,704	2,960	9,664	86.9	6.3
	岩手	1,623	1,072	2,695	75.6	4.4	4,781	2,770	7,551	88.1	6.7	6,281	2,651	8,932	91.2	6.1
	宮城	3,100	2,811	5,911	95.0	5.3	10,984	6,678	17,662	95.3	7.2	12,730	4,825	17,555	93.6	5.6
	秋田	1,462	1,035	2,497	88.7	5.4	5,107	3,022	8,129	88.2	9.9	6,699	2,809	9,508	88.0	8.4
	山形	1,409	733	2,142	80.5	4.0	4,091	2,332	6,423	89.7	6.4	5,972	1,827	7,799	89.3	6.1
	福島	2,157	1,117	3,274	81.6	3.3	8,882	3,248	12,130	91.4	6.4	12,311	3,654	15,965	90.9	7.0
	小計	11,534	8,504	20,038	87.4	4.6	38,725	20,958	59,683	91.0	7.0	50,697	18,726	69,423	90.4	6.4
関東甲信越	茨城	3,631	3,222	6,853	93.4	4.7	9,062	5,262	14,324	93.8	4.7	13,017	5,137	18,154	92.5	4.8
	栃木	4,232	4,049	8,281	92.1	8.8	7,223	4,554	11,777	90.0	5.8	11,101	4,182	15,283	88.3	5.9
	群馬	3,132	2,478	5,610	71.9	5.6	7,327	4,928	12,255	92.3	6.1	11,385	4,313	15,698	90.6	6.4
	埼玉	9,141	8,131	17,272	92.9	5.0	21,495	15,755	37,250	94.3	4.8	29,700	13,280	42,980	95.6	4.4
	千葉	7,721	6,642	14,363	81.0	5.0	20,704	15,891	36,595	91.0	5.6	27,645	13,177	40,822	91.7	4.9
	東京	14,873	14,378	29,251	97.4	5.5	67,341	56,583	123,924	97.5	7.6	79,783	37,824	117,607	95.7	5.6
	神奈川	8,332	5,952	14,284	104.6	3.4	27,267	16,620	43,887	98.8	4.5	39,143	14,344	53,487	94.0	4.2
	新潟	2,411	2,567	4,978	87.0	4.5	9,202	6,971	16,173	90.5	7.4	12,462	5,246	17,708	90.2	6.5
	山梨	2,291	1,464	3,755	96.4	8.5	3,042	1,747	4,789	96.3	5.6	4,024	1,706	5,730	92.3	5.9
	長野	1,369	1,095	2,464	78.9	2.3	6,816	4,396	11,212	94.2	5.8	10,676	3,945	14,621	94.6	5.9
小計	57,133	49,978	107,111	91.6	4.9	179,479	132,707	312,186	95.3	6.0	238,936	103,154	342,090	93.7	5.1	
東海北陸	富山	1,195	1,030	2,225	95.5	4.4	3,694	2,529	6,223	91.0	6.3	5,711	2,123	7,834	89.0	6.1
	石川	1,325	693	2,018	99.2	3.5	4,684	2,281	6,965	86.9	6.0	5,995	2,336	8,331	88.0	5.9
	福井	761	428	1,189	81.4	2.9	2,987	1,579	4,566	88.7	5.8	4,168	1,634	5,802	86.6	6.1
	岐阜	1,535	1,630	3,165	93.8	3.0	5,619	3,674	9,293	94.5	4.5	9,088	3,648	12,736	88.4	5.1
	静岡	4,282	2,601	6,883	97.3	3.8	12,430	5,003	17,433	94.4	4.7	19,773	5,645	25,418	92.8	5.5
	愛知	7,481	4,671	12,152	92.9	3.3	31,178	18,628	49,806	95.6	6.0	42,643	13,308	55,951	93.6	5.5
	三重	839	439	1,278	107.0	1.4	5,239	1,677	6,916	95.7	3.7	8,181	2,171	10,352	88.6	4.6
小計	17,418	11,492	28,910	94.6	3.2	65,831	35,371	101,202	94.0	5.3	95,559	30,865	126,424	91.5	5.4	
近畿	滋賀	1,226	434	1,660	72.5	2.3	4,874	1,737	6,611	88.3	4.3	6,951	1,969	8,920	97.1	4.7
	京都	3,220	1,614	4,834	104.3	4.0	12,758	6,692	19,450	95.5	7.1	13,502	5,168	18,670	95.0	5.8
	大阪	8,766	7,606	16,372	102.9	3.8	35,819	27,805	63,624	97.9	6.7	46,604	21,871	68,475	94.1	5.9
	兵庫	5,695	4,334	10,029	102.3	3.6	20,745	12,175	32,920	96.7	5.8	28,072	10,752	38,824	93.5	5.5
	奈良	1,069	812	1,881	93.5	2.7	4,564	2,503	7,067	88.8	5.1	6,402	2,161	8,563	88.3	5.3
	和歌山	1,411	1,057	2,468	105.7	5.0	3,687	2,077	5,764	94.7	6.1	5,461	2,013	7,474	91.2	6.8
小計	21,387	15,857	37,244	100.7	3.7	82,447	52,989	135,436	96.1	6.2	106,992	43,934	150,926	93.8	5.7	
中四国	鳥取	581	236	817	105.1	2.9	2,778	994	3,772	92.9	6.9	4,003	1,163	5,166	92.2	7.5
	島根	687	189	876	100.8	2.7	2,546	736	3,282	88.8	5.3	3,425	902	4,327	84.9	5.6
	岡山	2,703	1,771	4,474	82.7	4.7	9,014	4,164	13,178	84.4	6.7	11,557	3,284	14,841	85.7	6.3
	広島	3,415	2,021	5,436	102.6	4.0	13,790	6,964	20,754	100.7	7.1	18,549	5,418	23,967	97.0	6.7
	山口	1,300	634	1,934	97.6	2.9	4,981	1,473	6,454	86.9	5.1	7,637	1,700	9,337	89.5	5.9
	徳島	837	241	1,078	99.4	3.0	3,305	1,274	4,579	102.2	6.4	4,770	1,409	6,179	96.7	6.9
	香川	1,431	417	1,848	100.7	3.9	4,227	1,172	5,399	89.6	5.7	5,983	1,387	7,370	92.0	6.1
	愛媛	1,822	671	2,493	94.6	3.7	5,356	2,308	7,664	93.9	5.9	7,563	2,239	9,802	88.5	6.0
	高知	968	632	1,600	92.6	4.7	3,349	1,835	5,184	95.0	8.3	4,370	1,840	6,210	95.0	7.5
	小計	13,744	6,812	20,556	95.1	3.8	49,346	20,920	70,266	93.0	6.4	67,857	19,342	87,199	91.6	6.4
九州	福岡	8,055	2,489	10,544	98.2	4.3	21,920	10,381	32,301	91.6	5.8	29,053	10,461	39,514	91.7	5.8
	佐賀	895	390	1,285	97.8	2.9	3,256	1,628	4,884	97.6	5.9	4,785	1,735	6,520	89.5	6.5
	長崎	1,974	655	2,629	89.6	3.8	6,595	2,520	9,115	88.0	7.2	9,025	2,598	11,623	88.7	7.5
	熊本	2,983	1,381	4,364	98.4	5.0	7,745	3,750	11,495	96.5	6.6	10,718	3,720	14,438	93.6	6.8
	大分	1,176	704	1,880	78.2	3.3	4,734	1,999	6,733	93.8	6.0	7,460	2,359	9,819	93.2	7.1
	宮崎	1,495	693	2,188	101.9	3.9	4,867	1,757	6,624	95.3	6.6	6,917	2,014	8,931	94.3	6.8
	鹿児島	1,838	1,110	2,948	88.4	3.7	6,221	3,178	9,399	88.2	6.2	9,589	2,946	12,535	87.2	6.5
	沖縄	2,743	804	3,547	101.3	4.2	7,645	2,151	9,796	93.5	6.0	11,268	2,828	14,096	93.1	7.2
小計	21,159	8,226	29,385	95.4	4.1	62,983	27,364	90,347	92.4	6.2	88,815	28,661	117,476	91.5	6.5	
全国合計	151,042	106,765	257,807	93.1	4.3	504,877	305,819	810,696	94.2	6.1	681,314	258,828	940,142	92.4	5.7	

1)「献血率」は献血者(人)÷平成27年住民基本台帳人口要覧(財)国土地理協会・出版)に基づく平成27年1月1日現在の人口(人)。

2)16~19歳の「献血率」は、『平成27年住民基本台帳人口要覧(財)国土地理協会・出版)』に基づく平成27年1月1日現在の15~19歳の人口より算出。

(6)年代別・男女別献血者数(40～60代)

平成27年4月～平成28年3月累計

ブロック名	項目 都道府県	40～49歳					50～59歳					60～69歳				
		男性	女性	合計	前年比	献血率	男性	女性	合計	前年比	献血率	男性	女性	合計	前年比	献血率
北海道	北海道	50,181	19,038	69,219	96.9	9.2	43,162	16,753	59,915	100.9	8.6	21,661	8,138	29,799	101.8	3.5
	小計	50,181	19,038	69,219	96.9	9.2	43,162	16,753	59,915	100.9	8.6	21,661	8,138	29,799	101.8	3.5
東北	青森	10,013	3,683	13,696	92.3	7.7	7,940	2,855	10,795	94.9	5.8	2,995	881	3,876	99.1	1.8
	岩手	8,628	2,940	11,568	97.6	7.1	7,588	2,750	10,338	98.6	6.0	3,203	991	4,194	106.3	2.1
	宮城	18,643	5,142	23,785	99.1	7.4	13,523	3,775	17,298	105.1	5.8	4,033	1,062	5,095	103.3	1.5
	秋田	8,545	2,946	11,491	95.9	9.2	6,558	2,472	9,030	105.2	6.2	2,239	693	2,932	109.0	1.7
	山形	7,744	2,309	10,053	96.5	7.4	6,388	1,993	8,381	98.9	5.6	2,189	567	2,756	114.1	1.6
	福島	17,857	4,723	22,580	95.4	9.2	15,253	4,329	19,582	100.0	7.4	5,382	1,572	6,954	104.2	2.4
小計	71,430	21,743	93,173	96.3	8.0	57,250	18,174	75,424	100.6	6.2	20,041	5,766	25,807	105.0	1.9	
関東甲信越	茨城	21,370	7,393	28,763	99.0	6.8	16,526	6,148	22,674	101.5	6.1	7,178	2,842	10,020	102.4	2.2
	栃木	16,494	5,506	22,000	98.1	7.8	11,192	4,022	15,214	104.4	6.0	3,732	1,367	5,099	103.5	1.7
	群馬	18,912	5,843	24,755	97.2	8.6	12,706	4,243	16,949	102.8	7.0	4,340	1,362	5,702	107.8	1.9
	埼玉	50,214	19,436	69,650	102.4	6.0	34,848	13,870	48,718	110.2	5.6	13,778	5,837	19,615	110.8	1.9
	千葉	45,589	18,835	64,424	96.4	6.6	31,993	14,225	46,218	105.3	6.2	12,994	6,120	19,114	104.8	2.1
	東京	114,681	40,882	155,563	99.5	7.0	79,450	26,638	106,088	108.3	6.7	23,715	8,546	32,261	108.2	2.0
	神奈川	71,591	21,371	92,962	97.9	6.1	52,747	15,573	68,320	107.3	6.2	19,142	5,789	24,931	107.2	2.1
	新潟	18,040	6,603	24,643	97.7	8.1	14,219	5,338	19,557	103.3	6.7	4,758	1,549	6,307	106.4	1.8
	山梨	6,864	2,469	9,333	99.0	7.8	5,284	1,852	7,136	104.9	6.5	1,695	760	2,455	102.2	2.0
	長野	17,255	5,997	23,252	99.1	7.9	12,793	4,807	17,600	106.3	6.8	4,605	1,606	6,211	107.5	2.0
小計	381,010	134,335	515,345	98.9	6.8	271,758	96,716	368,474	106.7	6.4	95,937	35,778	131,715	107.0	2.0	
東海北陸	富山	8,875	2,914	11,789	96.1	7.8	6,032	1,942	7,974	101.5	6.3	2,316	600	2,916	108.4	1.7
	石川	10,295	3,346	13,641	96.8	8.4	7,489	2,275	9,764	103.7	7.1	2,831	816	3,647	107.5	2.1
	福井	6,502	2,459	8,961	89.7	8.5	5,817	2,095	7,912	98.8	7.9	2,395	780	3,175	108.6	2.7
	岐阜	15,475	5,408	20,883	94.5	7.2	12,744	4,435	17,179	104.8	6.9	5,133	1,912	7,045	99.9	2.3
	静岡	30,587	8,276	38,863	97.1	7.2	22,044	6,025	28,069	103.3	6.1	7,859	1,995	9,854	103.2	1.8
	愛知	64,979	18,348	83,327	100.4	7.2	43,806	12,493	56,299	105.7	6.5	14,269	4,431	18,700	104.2	1.9
三重	14,726	3,348	18,074	96.1	6.9	10,517	2,583	13,100	102.5	5.8	3,101	738	3,839	102.9	1.5	
小計	151,439	44,099	195,538	97.6	7.3	108,449	31,848	140,297	104.0	6.5	37,904	11,272	49,176	104.0	1.9	
近畿	滋賀	10,803	3,213	14,016	104.6	6.8	7,977	2,525	10,502	109.0	6.3	3,569	1,100	4,669	114.4	2.5
	京都	22,174	7,052	29,226	98.3	7.8	18,139	6,321	24,460	107.8	8.3	8,526	3,160	11,686	105.9	3.2
	大阪	86,442	30,546	116,988	98.7	8.4	63,585	22,443	86,028	108.0	8.5	25,082	10,716	35,798	102.0	2.9
	兵庫	45,378	15,905	61,283	99.2	7.3	33,632	12,214	45,846	105.4	6.8	14,695	5,913	20,608	106.0	2.6
	奈良	10,519	3,389	13,908	94.5	7.0	8,248	2,969	11,217	100.8	6.6	3,663	1,441	5,104	105.6	2.4
和歌山	9,468	3,077	12,545	97.0	9.3	7,705	2,711	10,416	106.4	8.3	3,190	1,429	4,619	104.9	3.0	
小計	184,784	63,182	247,966	98.8	7.9	139,286	49,183	188,469	106.9	7.7	58,725	23,759	82,484	104.6	2.8	
中四国	鳥取	5,101	1,505	6,606	99.9	9.2	3,803	1,074	4,877	101.8	6.6	1,242	304	1,546	117.8	1.8
	島根	5,186	1,315	6,501	92.7	7.8	4,100	1,042	5,142	93.0	6.0	1,413	331	1,744	100.7	1.6
	岡山	17,700	4,988	22,688	94.3	8.7	12,670	4,101	16,771	100.7	7.5	5,055	1,587	6,642	100.9	2.4
	広島	29,683	8,640	38,323	101.6	9.5	20,598	5,896	26,494	105.3	7.9	7,719	2,479	10,198	109.5	2.5
	山口	12,238	2,623	14,861	96.1	8.2	10,069	2,341	12,410	101.0	7.4	4,453	1,081	5,534	104.7	2.4
	徳島	6,664	1,810	8,474	104.0	8.6	5,023	1,400	6,423	105.3	6.6	1,970	577	2,547	106.9	2.1
	香川	8,947	1,961	10,908	98.0	8.1	6,575	1,640	8,215	106.6	6.9	2,708	697	3,405	106.4	2.2
	愛媛	10,702	3,415	14,117	96.3	7.6	8,482	2,842	11,324	102.2	6.4	3,295	1,034	4,329	100.5	2.0
	高知	6,032	2,394	8,426	102.5	9.0	4,712	1,912	6,624	100.9	7.2	1,859	752	2,611	105.2	2.2
	小計	102,253	28,651	130,904	98.4	8.6	76,032	22,248	98,280	102.5	7.2	29,714	8,842	38,556	105.4	2.2
九州	福岡	42,022	14,602	56,624	98.0	8.1	31,112	11,317	42,429	104.2	7.0	13,902	5,616	19,518	104.0	2.7
	佐賀	6,821	2,067	8,888	98.7	8.6	5,839	1,584	7,423	103.2	6.9	2,399	552	2,951	107.4	2.4
	長崎	12,841	3,464	16,305	94.4	9.3	10,189	2,720	12,909	98.7	6.9	3,998	997	4,995	102.0	2.3
	熊本	15,070	4,549	19,619	94.6	8.9	13,426	4,105	17,531	102.7	7.5	5,615	1,548	7,163	105.5	2.7
	大分	10,849	3,148	13,997	100.6	9.5	8,273	2,054	10,327	104.0	7.1	3,101	701	3,802	107.1	2.1
	宮崎	9,348	2,586	11,934	97.6	8.8	8,057	2,135	10,192	100.4	6.9	3,474	765	4,239	107.6	2.4
	鹿児島	13,011	3,488	16,499	92.6	8.3	10,634	2,707	13,341	95.2	5.9	4,282	1,077	5,359	103.2	2.1
	沖縄	13,115	2,780	15,895	97.2	7.9	8,424	1,599	10,023	100.8	5.4	2,048	390	2,438	102.8	1.4
	小計	123,077	36,684	159,761	96.7	8.5	95,954	28,221	124,175	101.7	6.8	38,819	11,646	50,465	104.6	2.4
全国合計	1,064,174	347,732	1,411,906	98.1	7.5	791,891	263,143	1,055,034	104.6	6.8	302,801	105,201	408,002	105.2	2.3	

1)「献血率」は献血者(人)/「平成27年住民基本台帳人口要覧(財)国土地理協会・出版」に基づく平成27年1月1日現在の人口(人)。

(6)年代別・男女別献血者数(年代合計・年代別構成比)

ブロック名 都道府県		年代合計									年代別構成比					
		合計			男性			女性			16 19 歳	20 29 歳	30 39 歳	40 49 歳	50 59 歳	60 69 歳
		人	%	%	人	%	%	人	%	%	%	%	%	%	%	%
北海道	北海道	261,676	95.0	7.0	182,195	98.4	10.1	79,481	88.0	4.2	5.6	15.9	17.8	26.5	22.9	11.4
	小計	261,676	95.0	7.0	182,195	98.4	10.1	79,481	88.0	4.2	5.6	15.9	17.8	26.5	22.9	11.4
東北	青森	49,338	91.8	5.4	34,315	94.5	7.6	15,023	86.0	3.3	7.1	15.8	19.6	27.8	21.9	7.9
	岩手	45,278	93.9	5.3	32,104	99.6	7.4	13,174	82.5	3.1	6.0	16.7	19.7	25.5	22.8	9.3
	宮城	87,306	98.2	5.4	63,013	105.1	7.7	24,293	83.9	3.0	6.8	20.2	20.1	27.2	19.8	5.8
	秋田	43,587	94.6	6.3	30,610	97.8	8.9	12,977	87.7	3.8	5.7	18.7	21.8	26.4	20.7	6.7
	山形	37,554	94.2	5.0	27,793	97.2	7.4	9,761	86.7	2.6	5.7	17.1	20.8	26.8	22.3	7.3
	福島	80,485	95.0	6.1	61,842	98.8	9.1	18,643	84.1	2.9	4.1	15.1	19.8	28.1	24.3	8.6
	小計	343,548	95.0	5.6	249,677	99.5	8.1	93,871	84.9	3.1	5.8	17.4	20.2	27.1	22.0	7.5
関東甲信越	茨城	100,788	97.5	4.9	70,784	101.3	6.6	30,004	89.5	3.0	6.8	14.2	18.0	28.5	22.5	9.9
	栃木	77,654	95.5	5.6	53,974	100.2	7.5	23,680	86.2	3.5	10.7	15.2	19.7	28.3	19.6	6.6
	群馬	80,969	94.5	5.9	57,802	99.7	8.2	23,167	83.7	3.5	6.9	15.1	19.4	30.6	20.9	7.0
	埼玉	235,485	101.1	4.6	159,176	103.7	6.0	76,309	96.0	3.0	7.3	15.8	18.3	29.6	20.7	8.3
	千叶	221,536	95.7	5.0	146,646	99.3	6.5	74,890	89.5	3.5	6.5	16.5	18.4	29.1	20.9	8.6
	東京	564,694	100.1	5.9	379,843	100.7	7.8	184,851	98.9	3.9	5.2	21.9	20.8	27.5	18.8	5.7
	神奈川	297,871	100.4	4.6	218,222	100.1	6.6	79,649	101.1	2.5	4.8	14.7	18.0	31.2	22.9	8.4
	新潟	89,366	95.8	5.7	61,092	98.5	7.7	28,274	90.5	3.7	5.6	18.1	19.8	27.6	21.9	7.1
	山梨	33,198	98.5	5.8	23,200	101.6	7.9	9,998	91.9	3.5	11.3	14.4	17.3	28.1	21.5	7.4
	長野	75,360	98.8	5.4	53,514	102.0	7.5	21,846	91.7	3.1	3.3	14.9	19.4	30.9	23.4	8.2
	小計	1,776,921	98.8	5.2	1,224,253	100.7	7.0	552,668	94.7	3.3	6.0	17.6	19.3	29.0	20.7	7.4
東海北陸	富山	38,961	95.5	5.4	27,823	96.3	7.6	11,138	93.5	3.1	5.7	16.0	20.1	30.3	20.5	7.5
	石川	44,366	95.6	5.6	32,619	97.4	8.3	11,747	90.8	3.0	4.5	15.7	18.8	30.7	22.0	8.2
	福井	31,605	92.3	5.9	22,630	94.3	8.4	8,975	87.7	3.4	3.8	14.4	18.4	28.4	25.0	10.0
	岐阜	70,301	96.1	5.0	49,594	97.5	7.1	20,707	92.9	2.9	4.5	13.2	18.1	29.7	24.4	10.0
	静岡	126,520	97.5	4.9	96,975	98.7	7.4	29,545	93.8	2.4	5.4	13.8	20.1	30.7	22.2	7.8
	愛知	276,235	99.0	5.3	204,356	99.1	7.6	71,879	98.7	2.8	4.4	18.0	20.3	30.2	20.4	6.8
三重	53,559	96.7	4.3	42,603	96.0	6.7	10,956	99.3	1.8	2.4	12.9	19.3	33.7	24.5	7.2	
	小計	641,547	97.4	5.1	476,600	98.0	7.5	164,947	95.5	2.7	4.5	15.8	19.7	30.5	21.9	7.7
近畿	滋賀	46,378	100.7	4.7	35,400	104.1	7.2	10,978	90.9	2.3	3.6	14.3	19.2	30.2	22.6	10.1
	京都	108,326	100.2	6.1	78,319	100.2	9.0	30,007	100.3	3.4	4.5	18.0	17.2	27.0	22.6	10.8
	大阪	387,285	100.1	6.3	266,298	99.9	8.7	120,987	100.7	3.9	4.2	16.4	17.7	30.2	22.2	9.2
	兵庫	209,510	99.7	5.4	148,217	100.2	7.8	61,293	98.6	3.1	4.8	15.7	18.5	29.3	21.9	9.8
	奈良	47,740	94.8	5.0	34,465	95.7	7.5	13,275	92.7	2.7	3.9	14.8	17.9	29.1	23.5	10.7
和歌山	43,286	99.0	6.5	30,922	101.1	9.5	12,364	94.1	3.7	5.7	13.3	17.3	29.0	24.1	10.7	
	小計	842,525	99.7	5.9	593,621	100.0	8.4	248,904	98.8	3.4	4.4	16.1	17.9	29.4	22.4	9.8
中四国	鳥取	22,784	98.4	5.9	17,508	98.6	9.1	5,276	97.6	2.8	3.6	16.6	22.7	29.0	21.4	6.8
	島根	21,872	91.4	4.8	17,357	92.0	7.6	4,515	88.9	2.0	4.0	15.0	19.8	29.7	23.5	8.0
	岡山	78,594	91.8	6.1	58,699	92.6	9.1	19,895	89.5	3.1	5.7	16.8	18.9	28.9	21.3	8.5
	広島	125,172	101.9	6.5	93,754	103.1	9.7	31,418	98.4	3.2	4.3	16.6	19.1	30.6	21.2	8.1
	山口	50,530	95.5	5.4	40,678	96.5	8.8	9,852	91.9	2.1	3.8	12.8	18.5	29.4	24.6	11.0
	徳島	29,280	102.4	5.7	22,569	103.2	8.8	6,711	100.1	2.6	3.7	15.6	21.1	28.9	21.9	8.7
	香川	37,145	98.0	5.5	29,871	98.4	8.9	7,274	96.2	2.2	5.0	14.5	19.8	29.4	22.1	9.2
	愛媛	49,729	95.8	5.3	37,220	96.3	8.0	12,509	94.4	2.6	5.0	15.4	19.7	28.4	22.8	8.7
	高知	30,655	98.9	6.3	21,290	99.5	8.9	9,365	97.7	3.8	5.2	16.9	20.3	27.5	21.6	8.5
	小計	445,761	97.4	5.9	338,946	98.1	8.9	106,815	95.0	2.8	4.6	15.8	19.6	29.4	22.0	8.6
九州	福岡	200,930	97.4	5.7	146,064	98.6	8.5	54,866	94.2	3.1	5.2	16.1	19.7	28.2	21.1	9.7
	佐賀	31,951	98.2	5.7	23,995	99.3	8.7	7,956	94.8	2.8	4.0	15.3	20.4	27.8	23.2	9.2
	長崎	57,576	93.4	6.2	44,622	93.5	9.8	12,954	93.2	2.7	4.6	15.8	20.2	28.3	22.4	8.7
	熊本	74,610	97.7	6.2	55,557	98.2	9.5	19,053	96.2	3.1	5.8	15.4	19.4	26.3	23.5	9.6
	大分	46,558	98.0	5.9	35,593	101.4	9.2	10,965	88.3	2.8	4.0	14.5	21.1	30.1	22.2	8.2
	宮崎	44,108	98.3	5.9	34,158	99.7	9.4	9,950	93.5	2.6	5.0	15.0	20.2	27.1	23.1	9.6
	鹿児島	60,081	91.9	5.5	45,575	93.4	8.5	14,506	87.2	2.6	4.9	15.6	20.9	27.5	22.2	8.9
	沖縄	55,795	96.6	5.6	45,243	97.5	9.0	10,552	92.7	2.1	6.4	17.6	25.3	28.5	18.0	4.4
	小計	571,609	96.5	5.8	430,807	97.7	8.9	140,802	93.0	2.8	5.1	15.8	20.6	27.9	21.7	8.8
	全国合計	4,883,587	97.9	5.5	3,496,099	99.4	7.9	1,387,488	94.2	3.2	5.3	16.6	19.3	28.9	21.6	8.4

1) 合計欄の「献血率」は、『平成27年住民基本台帳人口要覧(財)国土地理協会・出版』に基づく平成27年1月1日現在の15～69歳の人口より算出。

2) 「年代別構成比」は端数処理しているため、合計が必ずしも100%にはならない。

(7)年代別・男女別初回献血者数・初回献血者率(10~30代)

平成27年4月~平成28年3月累計

ブロック名	項目 都道府県	16~19歳						20~29歳						30~39歳					
		合計		男性		女性		合計		男性		女性		合計		男性		女性	
		人	%	人	%	人	%	人	%	人	%	人	%	人	%	人	%	人	%
北海道	北海道	6,861	47.1	4,286	49.5	2,575	43.7	5,529	13.3	3,719	14.3	1,810	11.7	1,940	4.2	1,353	4.2	587	4.1
	小計	6,861	47.1	4,286	49.5	2,575	43.7	5,529	13.3	3,719	14.3	1,810	11.7	1,940	4.2	1,353	4.2	587	4.1
東北	青森	1,867	53.1	992	55.6	875	50.4	1,232	15.8	874	17.9	358	12.3	509	5.3	356	5.3	153	5.2
	岩手	1,323	49.1	878	54.1	445	41.5	850	11.3	652	13.6	198	7.1	391	4.4	300	4.8	91	3.4
	宮城	2,648	44.8	1,559	50.3	1,089	38.7	2,174	12.3	1,618	14.7	556	8.3	795	4.5	603	4.7	192	4.0
	秋田	1,216	48.7	682	46.6	534	51.6	857	10.5	611	12.0	246	8.1	345	3.6	259	3.9	86	3.1
	山形	1,041	48.6	752	53.4	289	39.4	798	12.4	585	14.3	213	9.1	393	5.0	316	5.3	77	4.2
	福島	1,681	51.3	1,115	51.7	566	50.7	1,867	15.4	1,431	16.1	436	13.4	777	4.9	618	5.0	159	4.4
	小計	9,776	48.8	5,978	51.8	3,798	44.7	7,778	13.0	5,771	14.9	2,007	9.6	3,210	4.6	2,452	4.8	758	4.0
関東甲信越	茨城	3,789	55.3	2,112	58.2	1,677	52.0	2,086	14.6	1,482	16.4	604	11.5	948	5.2	691	5.3	257	5.0
	栃木	4,216	50.9	2,308	54.5	1,908	47.1	1,575	13.4	1,088	15.1	487	10.7	666	4.4	476	4.3	190	4.5
	群馬	2,634	47.0	1,546	49.4	1,088	43.9	1,502	12.3	1,049	14.3	453	9.2	566	3.6	400	3.5	166	3.8
	埼玉	8,447	48.9	4,934	54.0	3,513	43.2	5,138	13.8	3,441	16.0	1,697	10.8	2,371	5.5	1,576	5.3	795	6.0
	千葉	6,251	43.5	3,674	47.6	2,577	38.8	4,227	11.6	2,814	13.6	1,413	8.9	1,674	4.1	1,149	4.2	525	4.0
	東京	13,118	44.8	7,197	48.4	5,921	41.2	17,062	13.8	10,515	15.6	6,547	11.6	5,441	4.6	3,697	4.6	1,744	4.6
	神奈川	7,260	50.8	4,504	54.1	2,756	46.3	7,321	16.7	4,793	17.6	2,528	15.2	2,696	5.0	1,854	4.7	842	5.9
	新潟	2,333	46.9	1,255	52.1	1,078	42.0	1,857	11.5	1,193	13.0	664	9.5	705	4.0	504	4.0	201	3.8
	山梨	2,506	66.7	1,572	68.6	934	63.8	669	14.0	492	16.2	177	10.1	246	4.3	165	4.1	81	4.7
	長野	1,170	47.5	700	51.1	470	42.9	1,666	14.9	1,108	16.3	558	12.7	755	5.2	551	5.2	204	5.2
小計	51,724	48.3	29,802	52.2	21,922	43.9	43,103	13.8	27,975	15.6	15,128	11.4	16,068	4.7	11,063	4.6	5,005	4.9	
東海北陸	富山	1,325	59.6	785	65.7	540	52.4	1,065	17.1	684	18.5	381	15.1	411	5.2	297	5.2	114	5.4
	石川	1,065	52.8	726	54.8	339	48.9	950	13.6	685	14.6	265	11.6	289	3.5	200	3.3	89	3.8
	福井	683	57.4	429	56.4	254	59.3	740	16.2	502	16.8	238	15.1	244	4.2	161	3.9	83	5.1
	岐阜	1,629	51.5	834	54.3	795	48.8	1,580	17.0	1,027	18.3	553	15.1	636	5.0	429	4.7	207	5.7
	静岡	4,051	58.9	2,568	60.0	1,483	57.0	2,685	15.4	1,950	15.7	735	14.7	1,251	4.9	948	4.8	303	5.4
	愛知	5,929	48.8	3,935	52.6	1,994	42.7	7,324	14.7	5,050	16.2	2,274	12.2	2,831	5.1	2,036	4.8	795	6.0
	三重	739	57.8	508	60.5	231	52.6	1,260	18.2	990	18.9	270	16.1	532	5.1	398	4.9	134	6.2
小計	15,421	53.3	9,785	56.2	5,636	49.0	15,604	15.4	10,888	16.5	4,716	13.3	6,194	4.9	4,469	4.7	1,725	5.6	
近畿	滋賀	1,001	60.3	773	63.1	228	52.5	1,254	19.0	984	20.2	270	15.5	546	6.1	431	6.2	115	5.8
	京都	2,662	55.1	1,858	57.7	804	49.8	3,278	16.9	2,276	17.8	1,002	15.0	936	5.0	684	5.1	252	4.9
	大阪	8,195	50.1	4,658	53.1	3,537	46.5	10,190	16.0	6,036	16.9	4,154	14.9	3,713	5.4	2,527	5.4	1,186	5.4
	兵庫	5,362	53.5	3,207	56.3	2,155	49.7	5,443	16.5	3,492	16.8	1,951	16.0	2,107	5.4	1,516	5.4	591	5.5
	奈良	949	50.5	548	51.3	401	49.4	1,196	16.9	827	18.1	369	14.7	455	5.3	316	4.9	139	6.4
	和歌山	1,421	57.6	873	61.9	548	51.8	1,122	19.5	751	20.4	371	17.9	523	7.0	365	6.7	158	7.8
小計	19,590	52.6	11,917	55.7	7,673	48.4	22,483	16.6	14,366	17.4	8,117	15.3	8,280	5.5	5,839	5.5	2,441	5.6	
中四国	鳥取	508	62.2	355	61.1	153	64.8	723	19.2	551	19.8	172	17.3	304	5.9	235	5.9	69	5.9
	島根	535	61.1	428	62.3	107	56.6	592	18.0	466	18.3	126	17.1	236	5.5	201	5.9	35	3.9
	岡山	2,533	56.6	1,637	60.6	896	50.6	2,550	19.4	1,789	19.8	761	18.3	1,003	6.8	776	6.7	227	6.9
	広島	2,945	54.2	1,977	57.9	968	47.9	3,137	15.1	2,220	16.1	917	13.2	1,264	5.3	995	5.4	269	5.0
	山口	1,072	55.4	758	58.3	314	49.5	978	15.2	757	15.2	221	15.0	343	3.7	280	3.7	63	3.7
	徳島	650	60.3	504	60.2	146	60.6	860	18.8	632	19.1	228	17.9	289	4.7	230	4.8	59	4.2
	香川	1,074	58.1	865	60.4	209	50.1	838	15.5	670	15.9	168	14.3	276	3.7	223	3.7	53	3.8
	愛媛	1,455	58.4	1,079	59.2	376	56.0	1,357	17.7	997	18.6	360	15.6	406	4.1	316	4.2	90	4.0
	高知	843	52.7	538	55.6	305	48.3	762	14.7	530	15.8	232	12.6	283	4.6	194	4.4	89	4.8
小計	11,615	56.5	8,141	59.2	3,474	51.0	11,797	16.8	8,612	17.5	3,185	15.2	4,404	5.1	3,450	5.1	954	4.9	
九州	福岡	6,305	59.8	4,769	59.2	1,536	61.7	5,310	16.4	3,671	16.7	1,639	15.8	2,045	5.2	1,430	4.9	615	5.9
	佐賀	758	59.0	573	64.0	185	47.4	755	15.5	501	15.4	254	15.6	285	4.4	194	4.1	91	5.2
	長崎	1,629	62.0	1,253	63.5	376	57.4	1,278	14.0	893	13.5	385	15.3	439	3.8	303	3.4	136	5.2
	熊本	2,597	59.5	1,813	60.8	784	56.8	1,777	15.5	1,176	15.2	601	16.0	604	4.2	422	3.9	182	4.9
	大分	1,042	55.4	635	54.0	407	57.8	1,083	16.1	752	15.9	331	16.6	443	4.5	304	4.1	139	5.9
	宮崎	1,243	56.8	899	60.1	344	49.6	1,151	17.4	851	17.5	300	17.1	392	4.4	293	4.2	99	4.9
	鹿児島	1,804	61.2	1,115	60.7	689	62.1	1,615	17.2	1,044	16.8	571	18.0	639	5.1	469	4.9	170	5.8
	沖縄	2,240	63.2	1,739	63.4	501	62.3	1,497	15.3	1,156	15.1	341	15.9	721	5.1	552	4.9	169	6.0
小計	17,618	60.0	12,796	60.5	4,822	58.6	14,466	16.0	10,044	15.9	4,422	16.2	5,568	4.7	3,967	4.5	1,601	5.6	
全国合計	132,605	51.4	82,705	54.8	49,900	46.7	120,760	14.9	81,375	16.1	39,385	12.9	45,664	4.9	32,593	4.8	13,071	5.1	

1)「初回者率」は初回献血者数(人)/年代別献血者数(人)。

(7)年代別・男女別初回献血者数・初回献血者率(40~60代)

平成27年4月~平成28年3月累計

ブロック名	項目 都道府県	40~49歳						50~59歳						60~69歳					
		合計		男性		女性		合計		男性		女性		合計		男性		女性	
		人	初回者率	人	初回者率	人	初回者率	人	初回者率	人	初回者率	人	初回者率	人	初回者率	人	初回者率	人	初回者率
北海道	北海道	1,346	1.9	924	1.8	422	2.2	677	1.1	354	0.8	323	1.9	135	0.5	55	0.3	80	1.0
	小計	1,346	1.9	924	1.8	422	2.2	677	1.1	354	0.8	323	1.9	135	0.5	55	0.3	80	1.0
東北	青森	370	2.7	243	2.4	127	3.4	239	2.2	135	1.7	104	3.6	42	1.1	23	0.8	19	2.2
	岩手	194	1.7	145	1.7	49	1.7	93	0.9	53	0.7	40	1.5	16	0.4	9	0.3	7	0.7
	宮城	543	2.3	378	2.0	165	3.2	245	1.4	149	1.1	96	2.5	49	1.0	31	0.8	18	1.7
	秋田	166	1.4	105	1.2	61	2.1	91	1.0	40	0.6	51	2.1	15	0.5	5	0.2	10	1.4
	山形	215	2.1	153	2.0	62	2.7	118	1.4	70	1.1	48	2.4	27	1.0	17	0.8	10	1.8
	福島	508	2.2	381	2.1	127	2.7	228	1.2	130	0.9	98	2.3	53	0.8	30	0.6	23	1.5
	小計	1,996	2.1	1,405	2.0	591	2.7	1,014	1.3	577	1.0	437	2.4	202	0.8	115	0.6	87	1.5
関東甲信越	茨城	615	2.1	417	2.0	198	2.7	270	1.2	132	0.8	138	2.2	65	0.6	35	0.5	30	1.1
	栃木	378	1.7	243	1.5	135	2.5	150	1.0	74	0.7	76	1.9	46	0.9	23	0.6	23	1.7
	群馬	416	1.7	255	1.3	161	2.8	180	1.1	85	0.7	95	2.2	42	0.7	20	0.5	22	1.6
	埼玉	2,599	3.7	1,549	3.1	1,050	5.4	1,379	2.8	694	2.0	685	4.9	323	1.6	180	1.3	143	2.4
	千葉	1,172	1.8	725	1.6	447	2.4	562	1.2	260	0.8	302	2.1	115	0.6	45	0.3	70	1.1
	東京	3,680	2.4	2,455	2.1	1,225	3.0	1,577	1.5	891	1.1	686	2.6	273	0.8	149	0.6	124	1.5
	神奈川	2,082	2.2	1,391	1.9	691	3.2	840	1.2	474	0.9	366	2.4	130	0.5	68	0.4	62	1.1
	新潟	589	2.4	384	2.1	205	3.1	298	1.5	161	1.1	137	2.6	52	0.8	29	0.6	23	1.5
	山梨	145	1.6	97	1.4	48	1.9	82	1.1	37	0.7	45	2.4	17	0.7	5	0.3	12	1.6
	長野	494	2.1	339	2.0	155	2.6	180	1.0	82	0.6	98	2.0	40	0.6	20	0.4	20	1.2
小計	12,170	2.4	7,855	2.1	4,315	3.2	5,518	1.5	2,890	1.1	2,628	2.7	1,103	0.8	574	0.6	529	1.5	
東海北陸	富山	403	3.4	256	2.9	147	5.0	228	2.9	134	2.2	94	4.8	34	1.2	22	0.9	12	2.0
	石川	178	1.3	122	1.2	56	1.7	73	0.7	42	0.6	31	1.4	18	0.5	7	0.2	11	1.3
	福井	137	1.5	97	1.5	40	1.6	66	0.8	28	0.5	38	1.8	8	0.3	3	0.1	5	0.6
	岐阜	471	2.3	295	1.9	176	3.3	195	1.1	94	0.7	101	2.3	43	0.6	15	0.3	28	1.5
	静岡	916	2.4	644	2.1	272	3.3	359	1.3	203	0.9	156	2.6	73	0.7	37	0.5	36	1.8
	愛知	2,945	3.5	1,988	3.1	957	5.2	1,623	2.9	973	2.2	650	5.2	323	1.7	201	1.4	122	2.8
	三重	503	2.8	363	2.5	140	4.2	286	2.2	176	1.7	110	4.3	50	1.3	33	1.1	17	2.3
小計	5,553	2.8	3,765	2.5	1,788	4.1	2,830	2.0	1,650	1.5	1,180	3.7	549	1.1	318	0.8	231	2.0	
近畿	滋賀	336	2.4	249	2.3	87	2.7	138	1.3	70	0.9	68	2.7	21	0.4	12	0.3	9	0.8
	京都	811	2.8	544	2.5	267	3.8	435	1.8	237	1.3	198	3.1	95	0.8	60	0.7	35	1.1
	大阪	3,180	2.7	2,054	2.4	1,126	3.7	1,538	1.8	893	1.4	645	2.9	321	0.9	184	0.7	137	1.3
	兵庫	1,782	2.9	1,187	2.6	595	3.7	924	2.0	511	1.5	413	3.4	218	1.1	126	0.9	92	1.6
	奈良	441	3.2	292	2.8	149	4.4	307	2.7	161	2.0	146	4.9	97	1.9	49	1.3	48	3.3
	和歌山	308	2.5	213	2.2	95	3.1	148	1.4	83	1.1	65	2.4	35	0.8	13	0.4	22	1.5
小計	6,858	2.8	4,539	2.5	2,319	3.7	3,490	1.9	1,955	1.4	1,535	3.1	787	1.0	444	0.8	343	1.4	
中四国	鳥取	117	1.8	87	1.7	30	2.0	48	1.0	26	0.7	22	2.0	8	0.5	4	0.3	4	1.3
	島根	154	2.4	121	2.3	33	2.5	97	1.9	67	1.6	30	2.9	26	1.5	18	1.3	8	2.4
	岡山	952	4.0	713	4.0	239	4.8	588	3.5	375	3.0	213	5.2	133	2.0	80	1.6	53	3.3
	広島	1,132	3.0	824	2.8	308	3.6	683	2.6	445	2.2	238	4.0	177	1.7	124	1.6	53	2.1
	山口	182	1.2	146	1.2	36	1.4	72	0.6	53	0.5	19	0.8	13	0.2	6	0.1	7	0.6
	徳島	175	2.1	114	1.7	61	3.4	83	1.3	49	1.0	34	2.4	24	0.9	17	0.9	7	1.2
	香川	212	1.9	153	1.7	59	3.0	103	1.3	64	1.0	39	2.4	27	0.8	14	0.5	13	1.9
	愛媛	274	1.9	194	1.8	80	2.3	135	1.2	75	0.9	60	2.1	33	0.8	15	0.5	18	1.7
	高知	191	2.3	125	2.1	66	2.8	71	1.1	35	0.7	36	1.9	12	0.5	8	0.4	4	0.5
	小計	3,389	2.6	2,477	2.4	912	3.2	1,880	1.9	1,189	1.6	691	3.1	453	1.2	286	1.0	167	1.9
九州	福岡	1,017	1.8	693	1.6	324	2.2	383	0.9	201	0.6	182	1.6	138	0.7	64	0.5	74	1.3
	佐賀	166	1.9	115	1.7	51	2.5	121	1.6	65	1.1	56	3.5	33	1.1	20	0.8	13	2.4
	長崎	189	1.2	116	0.9	73	2.1	90	0.7	46	0.5	44	1.6	30	0.6	14	0.4	16	1.6
	熊本	221	1.1	147	1.0	74	1.6	97	0.6	53	0.4	44	1.1	29	0.4	13	0.2	16	1.0
	大分	237	1.7	158	1.5	79	2.5	137	1.3	74	0.9	63	3.1	38	1.0	22	0.7	16	2.3
	宮崎	187	1.6	136	1.5	51	2.0	116	1.1	61	0.8	55	2.6	26	0.6	16	0.5	10	1.3
	鹿児島	566	3.4	395	3.0	171	4.9	360	2.7	217	2.0	143	5.3	108	2.0	78	1.8	30	2.8
	沖縄	416	2.6	318	2.4	98	3.5	201	2.0	122	1.4	79	4.9	49	2.0	27	1.3	22	5.6
小計	2,999	1.9	2,078	1.7	921	2.5	1,505	1.2	839	0.9	666	2.4	451	0.9	254	0.7	197	1.7	
全国合計	34,311	2.4	23,043	2.2	11,268	3.2	16,914	1.6	9,454	1.2	7,460	2.8	3,680	0.9	2,046	0.7	1,634	1.6	

1)「初回者率」は初回献血者数(人)/年代別献血者数(人)。

(8)職業別・男女別献血者数

平成27年4月～平成28年3月累計

ブロック名	項目 都道府県	学 生														
		公 務 員			会 社 員			高 校 生			そ の 他 学 生			そ の 他		
		人	人	人	人	人	人	人	人	人	人	人	人	人	人	人
	男性	女性	男性	女性	男性	女性	男性	女性	男性	女性	男性	女性	男性	女性		
北海道	北海道	51,662	45,872	5,790	129,207	98,731	30,476	6,104	3,170	2,934	16,393	10,293	6,100	58,310	24,129	34,181
	小計	51,662	45,872	5,790	129,207	98,731	30,476	6,104	3,170	2,934	16,393	10,293	6,100	58,310	24,129	34,181
東北	青森	9,660	8,283	1,377	23,134	17,713	5,421	2,014	889	1,125	2,960	1,589	1,371	11,570	5,841	5,729
	岩手	7,631	6,294	1,337	24,732	19,105	5,627	1,304	729	575	2,850	1,671	1,179	8,761	4,305	4,456
	宮城	13,954	12,086	1,868	47,147	37,243	9,904	2,519	1,121	1,398	7,851	4,599	3,252	15,835	7,964	7,871
	秋田	6,948	5,895	1,053	22,797	17,375	5,422	1,072	532	540	2,748	1,684	1,064	10,022	5,124	4,898
	山形	5,610	4,632	978	22,361	17,659	4,702	1,121	733	388	1,755	970	785	6,707	3,799	2,908
	福島	11,216	9,681	1,535	50,066	41,020	9,046	1,439	792	647	2,498	1,708	790	15,266	8,641	6,625
小計	55,019	46,871	8,148	190,237	150,115	40,122	9,469	4,796	4,673	20,662	12,221	8,441	68,161	35,674	32,487	
関東甲信越	茨城	13,777	11,654	2,123	55,882	44,638	11,244	4,387	2,144	2,243	4,666	2,553	2,113	22,076	9,795	12,281
	栃木	8,115	6,736	1,379	45,503	35,796	9,707	6,006	3,007	2,999	4,015	2,045	1,970	14,015	6,390	7,625
	群馬	10,456	8,694	1,762	44,406	36,074	8,332	3,179	1,747	1,432	4,570	2,444	2,126	18,358	8,843	9,515
	埼玉	27,512	23,365	4,147	128,850	101,704	27,146	10,303	5,128	5,175	14,515	7,862	6,653	54,305	21,117	33,188
	千葉	29,436	24,282	5,154	119,268	91,872	27,396	6,687	3,303	3,384	16,415	9,029	7,386	49,730	18,160	31,570
	東京	53,084	43,222	9,862	339,949	253,042	86,907	9,599	4,379	5,220	56,362	30,185	26,177	105,700	49,015	56,685
	神奈川	29,360	25,015	4,345	186,546	154,890	31,656	6,293	3,208	3,085	16,785	10,027	6,758	58,887	25,082	33,805
	新潟	11,091	9,094	1,997	51,946	39,462	12,484	1,804	698	1,106	6,302	3,293	3,009	18,223	8,545	9,678
	山梨	4,337	3,596	741	15,904	12,638	3,266	2,915	1,789	1,126	1,683	970	713	8,359	4,207	4,152
	長野	10,132	8,273	1,859	46,390	36,394	9,996	880	534	346	3,259	1,713	1,546	14,699	6,600	8,099
小計	197,300	163,931	33,369	1,034,644	806,510	228,134	52,053	25,937	26,116	128,572	70,121	58,451	364,352	157,754	206,598	
東海北陸	富山	4,317	3,421	896	25,014	19,629	5,385	1,369	801	568	1,699	737	962	6,562	3,235	3,327
	石川	6,314	5,276	1,038	26,126	20,531	5,595	823	531	292	3,055	2,122	933	8,048	4,159	3,889
	福井	4,173	3,499	674	20,559	15,490	5,069	518	311	207	1,163	703	460	5,192	2,627	2,565
	岐阜	10,023	8,490	1,533	39,116	31,695	7,421	1,478	633	845	3,243	1,574	1,669	16,441	7,202	9,239
	静岡	14,082	12,257	1,825	80,811	67,841	12,970	4,345	2,555	1,790	4,420	2,769	1,651	22,862	11,553	11,309
	愛知	27,650	22,918	4,732	175,453	146,168	29,285	4,209	2,661	1,548	17,180	9,439	7,741	51,743	23,170	28,573
三重	8,710	7,667	1,043	33,313	28,727	4,586	449	290	159	1,367	847	520	9,720	5,072	4,648	
小計	75,269	63,528	11,741	400,392	330,081	70,311	13,191	7,782	5,409	32,127	18,191	13,936	120,568	57,018	63,550	
近畿	滋賀	5,038	4,234	804	29,111	24,797	4,314	556	372	184	2,319	1,664	655	9,354	4,333	5,021
	京都	15,439	13,474	1,965	55,589	44,826	10,763	1,020	616	404	10,263	6,609	3,654	26,015	12,794	13,221
	大阪	31,532	26,325	5,207	227,874	180,230	47,644	6,054	2,922	3,132	26,525	14,934	11,591	95,300	41,887	53,413
	兵庫	24,380	20,424	3,956	119,060	97,729	21,331	3,501	1,887	1,614	13,127	7,009	6,118	49,442	21,168	28,274
	奈良	7,209	6,104	1,105	24,356	20,334	4,022	791	435	356	2,645	1,384	1,261	12,739	6,208	6,531
	和歌山	6,620	5,651	969	22,262	17,965	4,297	1,402	748	654	1,703	976	727	11,299	5,582	5,717
小計	90,218	76,212	14,006	478,252	385,881	92,371	13,324	6,980	6,344	56,582	32,576	24,006	204,149	91,972	112,177	
中四国	鳥取	4,902	4,210	692	12,597	10,146	2,451	266	177	89	870	572	298	4,149	2,403	1,746
	島根	4,679	4,180	499	12,589	10,207	2,382	258	208	50	1,118	856	262	3,228	1,906	1,322
	岡山	11,011	9,766	1,245	42,962	36,202	6,760	1,806	991	815	5,923	3,510	2,413	16,892	8,230	8,662
	広島	17,667	15,760	1,907	73,206	61,360	11,846	1,817	1,051	766	7,261	4,099	3,162	25,221	11,484	13,737
	山口	9,941	9,006	935	28,318	24,717	3,601	776	491	285	2,087	1,372	715	9,408	5,092	4,316
	徳島	4,441	3,837	604	15,552	13,037	2,515	464	396	68	1,511	1,009	502	7,312	4,290	3,022
	香川	5,555	4,919	636	21,181	18,392	2,789	790	622	168	1,970	1,455	515	7,649	4,483	3,166
	愛媛	7,209	6,188	1,021	26,205	21,860	4,345	1,001	822	179	2,903	1,925	978	12,411	6,425	5,986
	高知	5,587	4,567	1,020	12,538	9,759	2,779	432	212	220	2,127	1,281	846	9,971	5,471	4,500
小計	70,992	62,433	8,559	245,148	205,680	39,468	7,610	4,970	2,640	25,770	16,079	9,691	96,241	49,784	46,457	
九州	福岡	27,740	24,744	2,996	108,904	86,507	22,397	3,177	2,644	533	15,291	10,975	4,316	45,818	21,194	24,624
	佐賀	6,198	5,335	863	17,686	14,103	3,583	579	419	160	1,396	864	532	6,092	3,274	2,818
	長崎	14,448	13,228	1,220	26,849	21,787	5,062	1,124	918	206	2,481	1,599	882	12,674	7,090	5,584
	熊本	13,615	12,062	1,553	38,591	30,555	8,036	2,016	1,501	515	4,625	2,850	1,775	15,763	8,589	7,174
	大宮	7,996	7,169	827	26,717	22,196	4,521	619	385	234	2,253	1,348	905	8,973	4,495	4,478
	宮崎	8,461	7,540	921	22,556	18,602	3,954	878	572	306	2,407	1,666	741	9,806	5,778	4,028
	鹿児島	11,855	10,617	1,238	31,420	25,541	5,879	1,370	837	533	2,788	1,711	1,077	12,648	6,869	5,779
	沖縄	11,596	10,487	1,109	26,974	22,884	4,090	1,683	1,251	432	3,468	2,644	824	12,074	7,977	4,097
小計	101,909	91,182	10,727	299,697	242,175	57,522	11,446	8,527	2,919	34,709	23,657	11,052	123,848	65,266	58,582	
全国合計	642,369	550,029	92,340	2,777,577	2,219,173	558,404	113,197	62,162	51,035	314,815	183,138	131,677	1,035,629	481,597	554,032	

1)「その他学生」は、大学生や専門学校生等。

2)「その他」は自営業や主婦を含む。

(9) 献血ができなかった人数

平成27年4月～平成28年3月累計

ブロック名	項目 都道府県	献血申込者数 人	合計			比重不足			問診該当①			問診該当②			その他	
			人	%	前年比	人	%	前年比	人	%	前年比	人	%	前年比	人	%
			申込比	前年比	申込比	前年比	申込比	前年比	申込比	前年比	申込比	前年比	申込比	前年比	申込比	前年比
北海道	北海道	302,960	41.284	13.6	99.1	25,457	8.4	95.9	480	0.2	72.5	2,609	0.9	92.7	12,738	4.2
	小計	302,960	41,284	13.6	99.1	25,457	8.4	95.9	480	0.2	72.5	2,609	0.9	92.7	12,738	4.2
東北	青森	56,032	6,694	11.9	79.3	4,505	8.0	84.4	105	0.2	73.9	651	1.2	68.3	1,433	2.6
	岩手	53,760	8,482	15.8	102.6	4,016	7.5	103.2	143	0.3	110.9	926	1.7	89.2	3,397	6.3
	宮城	104,064	16,758	16.1	90.0	9,405	9.0	106.1	365	0.4	60.3	1,883	1.8	67.4	5,105	4.9
	秋田	51,090	7,503	14.7	98.1	4,594	9.0	104.6	88	0.2	72.7	1,109	2.2	124.0	1,712	3.4
	山形	43,874	6,320	14.4	96.0	3,898	8.9	96.8	161	0.4	77.8	779	1.8	86.0	1,482	3.4
	福島	94,777	14,292	15.1	104.2	7,525	7.9	107.7	263	0.3	101.5	1,487	1.6	104.6	5,017	5.3
	小計	403,597	60,049	14.9	94.9	33,943	8.4	101.3	1,125	0.3	76.9	6,835	1.7	85.4	18,146	4.5
関東甲信越	茨城	116,377	15,589	13.4	94.7	9,861	8.5	98.2	317	0.3	90.3	1,520	1.3	97.7	3,891	3.3
	栃木	90,371	12,717	14.1	97.9	7,785	8.6	122.8	227	0.3	87.3	1,246	1.4	73.9	3,459	3.8
	群馬	92,935	11,966	12.9	92.2	7,764	8.4	93.5	237	0.3	107.7	1,034	1.1	87.9	2,931	3.2
	埼玉	277,495	42,010	15.1	116.9	25,235	9.1	134.7	957	0.3	108.1	4,564	1.6	92.4	11,254	4.1
	千葉	261,329	39,793	15.2	93.2	21,608	8.3	94.6	879	0.3	88.0	4,020	1.5	86.1	13,286	5.1
	東京	670,639	105,945	15.8	95.1	52,764	7.9	98.1	3,587	0.5	104.5	13,566	2.0	94.6	36,028	5.4
	神奈川	347,984	50,113	14.4	96.6	24,156	6.9	100.6	1,373	0.4	100.1	5,000	1.4	88.4	19,584	5.6
	新潟	103,900	14,534	14.0	88.3	8,303	8.0	81.5	348	0.3	84.1	1,384	1.3	92.0	4,499	4.3
	山梨	36,757	3,559	9.7	85.2	2,127	5.8	86.3	127	0.3	111.4	321	0.9	97.3	984	2.7
	長野	85,272	9,912	11.6	100.1	5,775	6.8	101.4	240	0.3	94.1	1,173	1.4	120.6	2,724	3.2
小計	2,083,059	306,138	14.7	97.2	165,378	7.9	101.8	8,292	0.4	99.9	33,828	1.6	91.8	98,640	4.7	
東海北陸	富山	42,794	3,833	9.0	101.2	1,552	3.6	90.2	158	0.4	103.3	589	1.4	107.7	1,534	3.6
	山梨	50,042	5,676	11.3	84.9	2,098	4.2	78.3	284	0.6	79.1	672	1.3	90.4	2,622	5.2
	石川	35,258	3,653	10.4	82.8	1,415	4.0	79.1	101	0.3	77.1	377	1.1	88.7	1,760	5.0
	岐阜	78,206	7,905	10.1	82.2	4,093	5.2	98.0	208	0.3	96.3	1,150	1.5	83.8	2,454	3.1
	静岡	143,716	17,196	12.0	98.0	8,112	5.6	107.4	315	0.2	117.5	2,605	1.8	138.9	6,164	4.3
	愛知	317,225	40,990	12.9	93.9	18,582	5.9	90.0	1,969	0.6	107.0	5,501	1.7	102.0	14,938	4.7
三重	58,390	4,831	8.3	78.6	1,730	3.0	81.8	160	0.3	83.3	681	1.2	107.1	2,260	3.9	
小計	725,631	84,084	11.6	91.6	37,582	5.2	92.4	3,195	0.4	101.1	11,575	1.6	105.3	31,732	4.4	
近畿	滋賀	53,311	6,933	13.0	93.4	4,226	7.9	96.5	160	0.3	111.1	912	1.7	109.7	1,635	3.1
	京都	125,945	17,619	14.0	92.5	10,521	8.4	98.0	562	0.4	90.1	2,291	1.8	105.4	4,245	3.4
	大阪	454,061	66,776	14.7	94.5	40,745	9.0	96.5	2,114	0.5	94.1	10,535	2.3	96.1	13,382	2.9
	兵庫	246,595	37,085	15.0	100.7	20,022	8.1	96.8	1,038	0.4	98.5	4,861	2.0	100.0	11,164	4.5
	奈良	55,719	7,979	14.3	103.2	5,177	9.3	112.0	210	0.4	89.0	597	1.1	85.5	1,995	3.6
	和歌山	50,498	7,212	14.3	86.8	5,037	10.0	88.8	167	0.3	91.8	727	1.4	88.3	1,281	2.5
小計	986,129	143,604	14.6	95.7	85,728	8.7	97.1	4,251	0.4	94.7	19,923	2.0	97.9	33,702	3.4	
中四国	鳥取	26,103	3,319	12.7	95.5	1,951	7.5	101.7	70	0.3	60.3	397	1.5	69.6	901	3.5
	島根	25,171	3,299	13.1	98.9	1,896	7.5	95.7	66	0.3	86.8	272	1.1	107.1	1,065	4.2
	岡山	93,302	14,708	15.8	84.3	8,198	8.8	92.5	360	0.4	65.1	2,150	2.3	85.3	4,000	4.3
	広島	149,255	24,083	16.1	102.8	12,539	8.4	108.5	968	0.6	99.3	3,204	2.1	87.6	7,372	4.9
	山口	59,839	9,309	15.6	96.6	4,835	8.1	106.9	235	0.4	95.9	1,900	3.2	92.8	2,339	3.9
	徳島	34,595	5,315	15.4	102.4	3,064	8.9	117.8	111	0.3	72.5	455	1.3	95.6	1,685	4.9
	香川	42,785	5,640	13.2	93.0	3,560	8.3	86.5	179	0.4	108.5	615	1.4	108.8	1,286	3.0
	愛媛	57,407	7,678	13.4	94.8	5,310	9.2	95.9	143	0.2	96.6	714	1.2	100.7	1,511	2.6
高知	35,157	4,502	12.8	94.9	2,649	7.5	96.9	115	0.3	90.6	456	1.3	84.3	1,282	3.6	
小計	523,614	77,853	14.9	95.6	44,002	8.4	100.4	2,247	0.4	87.8	10,163	1.9	89.6	21,441	4.1	
九州	福岡	229,035	28,105	12.3	90.6	10,423	4.6	97.2	922	0.4	77.2	3,805	1.7	77.7	12,955	5.7
	佐賀	35,197	3,246	9.2	85.5	1,503	4.3	79.5	114	0.3	110.7	421	1.2	105.8	1,208	3.4
	長崎	63,441	5,865	9.2	90.3	2,529	4.0	94.8	147	0.2	101.4	819	1.3	119.6	2,370	3.7
	熊本	81,670	7,060	8.6	89.7	2,881	3.5	90.1	213	0.3	86.2	1,097	1.3	98.1	2,869	3.5
	大分	52,440	5,882	11.2	101.6	2,349	4.5	110.2	184	0.4	81.8	1,044	2.0	119.7	2,305	4.4
	宮崎	48,789	4,681	9.6	94.3	2,307	4.7	104.2	133	0.3	86.9	785	1.6	114.8	1,456	3.0
	鹿児島	69,299	9,218	13.3	92.1	4,328	6.2	106.0	135	0.2	70.3	1,312	1.9	90.0	3,443	5.0
	沖縄	65,875	10,080	15.3	84.7	2,253	3.4	80.6	314	0.5	69.6	1,510	2.3	97.7	6,003	9.1
	小計	645,746	74,137	11.5	90.6	28,573	4.4	96.2	2,162	0.3	79.8	10,793	1.7	92.6	32,609	5.0
全国合計	5,670,736	787,149	13.9	95.4	420,663	7.4	99.0	21,752	0.4	93.2	95,726	1.7	93.9	249,008	4.4	

1)「問診該当①」は、問診の際に輸血歴、B型肝炎ウイルス(HBV)、C型肝炎ウイルス(HCV)、ヒト免疫不全ウイルス(HIV)の持続保有者、欧州での長期滞在経験などの項目が該当することが判明したため、採血できないと判断された人数。

2)「問診該当②」は、問診により海外旅行の直後などに該当することが判明したため、その時点では採血できないものの、期間を置いて再来すれば採血できると判断された人数。

3)「その他」は、服薬、事前検査による不適、その他により献血できなかった人数。

(10) 献血量 (推計値)

平成27年4月～平成28年3月累計

プロジェクト名	項目 都道府県	合計		200mL 献血			400mL 献血			成分献血				
		L	%	L	%	%	L	%	%	L	%	%	L	L
北海道	北海道	103,883.16	97.4	2,725.00	56.0	2.6	79,606.40	100.3	76.6	21,551.76	96.0	20.7	4,027.79	17,523.97
	小計	103,883.16	97.4	2,725.00	56.0	2.6	79,606.40	100.3	76.6	21,551.76	96.0	20.7	4,027.79	17,523.97
東北	青森	19,155.31	93.2	480.00	60.1	2.5	14,089.20	97.1	73.6	4,586.11	87.4	23.9	1,059.72	3,526.38
	岩手	17,475.74	98.8	554.80	54.8	3.2	12,642.40	99.9	72.3	4,278.54	106.5	24.5	1,405.58	2,872.96
	宮城	34,728.19	99.9	336.60	39.9	1.0	21,216.80	99.4	61.1	13,174.79	104.8	37.9	6,946.90	6,227.89
	秋田	16,694.14	96.8	483.40	75.6	2.9	11,856.80	100.2	71.0	4,353.94	91.2	26.1	1,249.82	3,104.12
	山形	14,869.53	95.2	196.00	56.0	1.3	10,923.20	101.1	73.5	3,750.33	84.0	25.2	2,176.88	1,573.45
	福島	31,721.88	97.8	706.00	54.9	2.2	23,448.40	99.7	73.9	7,567.48	99.2	23.9	2,262.56	5,304.93
	小計	134,644.78	97.4	2,756.80	55.9	2.0	94,176.80	99.5	69.9	37,711.18	97.4	28.0	15,101.46	22,609.72
関東甲信越	茨城	39,314.61	100.1	1,599.00	56.6	4.1	26,313.20	104.2	66.9	11,402.41	101.9	29.0	5,832.61	5,569.80
	栃木	29,639.36	98.1	1,655.00	64.5	5.6	18,529.60	103.0	62.5	9,454.76	98.0	31.9	4,918.02	4,536.73
	群馬	31,431.58	98.3	834.40	34.4	2.7	21,712.00	107.5	69.1	8,885.18	95.1	28.3	3,460.41	5,424.77
	埼玉	87,436.53	100.3	6,047.20	79.8	6.9	56,308.80	105.3	64.4	25,080.53	95.9	28.7	16,492.79	8,587.75
	千葉	85,170.88	96.5	2,807.80	57.2	3.3	57,864.80	101.4	67.9	24,498.28	93.1	28.8	14,240.29	10,257.99
	東京	223,993.68	100.0	5,129.00	78.2	2.3	143,378.00	101.4	64.0	75,486.68	99.2	33.7	34,855.20	40,631.49
	奈良	118,335.49	100.0	2,522.40	95.9	2.1	78,503.20	100.6	66.3	37,309.89	99.0	31.5	18,519.82	18,790.08
	和歌山	99,564.44	97.5	995.60	54.0	2.8	21,136.00	99.8	59.6	13,306.84	99.9	37.5	6,322.77	6,984.07
	山梨	13,855.94	99.8	439.40	67.3	3.2	8,727.60	103.6	63.0	4,688.94	97.6	33.8	4,688.94	4,921.28
	長野	29,821.66	100.6	615.60	49.5	2.1	18,878.80	103.2	63.3	10,327.26	102.3	34.6	5,405.98	4,921.28
	小計	694,438.16	99.3	22,645.40	68.1	3.3	451,352.00	102.3	65.0	220,440.76	98.1	31.7	114,736.82	105,703.93
東海北陸	富山	15,372.21	96.9	475.60	82.5	3.1	9,991.20	97.3	65.0	4,905.41	97.8	31.9	1,780.14	3,125.27
	石川	17,580.56	97.8	435.60	59.3	2.5	10,800.40	98.2	61.4	6,344.56	101.5	36.1	2,284.76	4,059.80
	福井	12,269.93	94.0	364.80	75.2	3.0	9,048.40	94.3	73.7	2,856.73	96.2	23.3	159.15	2,697.58
	岐阜	27,914.48	97.5	798.40	77.1	2.9	18,633.20	97.3	66.8	8,482.88	100.7	30.4	4,552.86	3,930.02
	静岡	49,564.06	97.4	1,180.20	76.6	2.4	33,537.60	99.8	67.7	14,846.26	94.5	30.0	7,654.87	7,191.40
	愛知	109,028.04	101.2	1,941.60	90.6	1.8	69,597.20	100.2	63.8	37,489.24	103.8	34.4	22,081.77	15,407.46
三重	21,880.33	96.7	30.20	142.5	0.1	13,736.00	97.2	62.8	8,114.13	95.8	37.1	4,826.26	3,287.87	
	小計	253,609.60	98.8	5,226.40	80.0	2.1	165,344.00	98.9	65.2	83,039.20	100.1	32.7	43,339.81	39,699.39
近畿	滋賀	18,642.34	103.2	160.20	27.5	0.9	14,303.60	109.0	76.7	4,178.54	95.8	22.4	1,481.46	2,697.08
	京都	43,974.07	100.2	262.40	104.2	0.6	31,650.80	100.8	72.0	12,060.87	98.8	27.4	5,118.06	6,942.82
	大阪	154,820.95	100.3	2,792.00	84.3	1.8	105,642.80	99.3	68.2	46,386.15	103.7	30.0	17,246.64	29,139.52
	兵庫	82,974.39	99.6	1,779.40	85.8	2.1	58,986.00	101.9	71.1	22,208.99	95.2	26.8	9,390.69	12,818.30
	奈良	18,977.59	94.9	366.80	93.9	1.9	12,946.00	93.8	68.2	5,664.79	97.5	29.8	2,076.14	3,588.65
和歌山	17,131.85	100.2	319.20	66.3	1.9	13,046.40	101.9	76.2	3,766.25	98.8	22.0	1,391.18	2,375.07	
	小計	336,521.21	99.9	5,680.00	80.1	1.7	236,575.60	100.5	70.3	94,265.61	100.0	28.0	36,704.17	57,561.44
中四国	鳥取	9,135.02	100.5	24.20	87.7	0.3	6,906.40	98.4	75.6	2,204.42	107.9	24.1	315.05	1,889.38
	島根	8,724.82	92.9	9.40	73.4	0.1	6,325.20	91.4	72.5	2,390.22	97.2	27.4	420.70	1,969.52
	岡山	31,224.60	92.8	404.20	93.1	1.3	22,718.40	90.1	72.8	8,102.00	101.2	25.9	2,712.56	5,389.44
	広島	50,875.48	104.4	493.00	105.3	1.0	30,969.20	100.4	60.9	19,413.28	111.6	38.2	6,709.53	12,703.75
	山口	20,094.26	96.4	118.40	77.5	0.6	16,356.80	95.9	81.4	3,619.06	99.7	18.0	1,337.57	2,281.50
	徳島	11,898.80	104.6	9.40	65.3	0.1	8,814.80	101.3	74.1	3,074.60	115.6	25.8	747.55	2,327.05
	香川	14,834.68	99.0	28.60	87.7	0.2	11,320.40	99.5	76.3	3,485.68	97.5	23.5	1,404.85	2,080.83
	愛媛	19,925.75	96.1	12.00	85.7	0.1	15,710.80	96.4	78.8	4,202.95	95.3	21.1	1,560.00	2,642.95
	高知	12,277.67	100.7	213.80	104.2	1.7	8,923.20	97.5	72.7	3,140.67	110.7	25.6	711.50	2,429.17
		小計	178,991.09	98.9	1,313.00	96.4	0.7	128,045.20	96.6	71.5	49,632.89	105.6	27.7	15,919.30
九州	福岡	81,329.50	96.8	1.20	31.6	0.0	60,413.60	97.8	74.3	20,914.70	93.8	25.7	9,381.17	11,533.54
	佐賀	12,946.85	98.5	26.40	78.6	0.2	8,350.00	101.9	64.5	4,570.45	92.9	35.3	2,394.42	2,176.04
	長崎	22,874.54	95.6	170.00	65.3	0.7	16,950.40	98.6	74.1	5,754.14	88.9	25.2	2,468.23	3,285.91
	熊本	30,257.93	99.7	222.60	134.9	0.7	22,568.80	101.1	74.6	7,466.53	95.0	24.7	3,372.97	4,093.56
	大分	18,471.42	102.4	139.20	38.3	0.8	14,198.80	100.7	76.9	4,133.42	115.6	22.4	1,731.44	2,401.98
	宮崎	17,525.04	100.0	75.80	63.0	0.4	13,776.80	103.2	78.6	3,672.44	90.5	21.0	582.11	3,090.33
	鹿児島	23,683.69	94.1	204.80	66.1	0.9	19,359.60	93.9	81.7	4,119.29	96.8	17.4	494.92	3,624.38
	沖縄	22,176.50	96.5	124.80	54.7	0.6	17,061.20	101.0	76.9	4,990.50	85.0	22.5	1,661.00	3,329.50
	小計	229,265.47	97.5	964.80	65.0	0.4	172,679.20	99.0	75.3	55,621.47	93.8	24.3	22,086.26	33,535.22
全国合計		1,931,353.46	98.9	41,311.40	69.4	2.1	1,327,779.20	100.2	68.7	562,262.86	98.8	29.1	251,915.61	310,347.26

1)「献血量」は全血献血(200mL献血を200mL、400mL献血を400mL)、血漿成分献血(採血指示量。※血液保存液の量を含まない。)、血小板成分献血(5単位を100mL、10単位を200mL、15単位及び20単位を250mL)及び血漿成分献血(採血指示量)を算出。

2)「構成比」は端数処理しているため、合計が必ずしも100%にはならない。

3)「献血量」は端数処理しているため、内訳合計と合計欄は必ずしも一致しない。

(11) 受入施設別献血量(推計値)

平成27年4月～平成28年3月累計

ブロック名	項目	合計	血液センター				献血ルーム				献血バス				オープン献血											
			L	%	%	L	%	%	L	%	%	L	%	%	L	%	%	L								
																			前年比	構成比	一稼働当	前年比	構成比	一稼働当	前年比	構成比
北海道	北海道	103,883.16	9,386.21	76.7	9.0	15.4	41,700.55	107.3	40.1	19.5	52,796.40	95.0	50.8	17.4												
	小計	103,883.16	9,386.21	76.7	9.0	15.4	41,700.55	107.3	40.1	19.5	52,796.40	95.0	50.8	17.4												
東北	青森	19,155.31	3,287.90	103.8	17.2	9.1	6,607.61	96.8	34.5	9.7	9,259.80	87.7	48.3	15.3	70.20	82.4	0.4	35.1								
	岩手	17,475.74					6,619.14	105.6	37.9	18.1	10,786.40	95.2	61.7	13.8												
	宮城	34,728.19					20,602.99	100.3	59.3	28.2	13,878.00	99.0	40.0	16.7												
	秋田	16,694.14					2,317.99	97.2	13.9	7.5	6,353.95	92.5	38.1	9.7					8,022.20	100.2	48.1	13.0	247.20	123.7	0.7	24.7
	山形	14,869.53					5,596.33	94.7	37.6	15.4	9,273.20	95.5	62.4	15.9												
	福島	31,721.88					7,217.79	102.3	22.8	11.5	5,198.69	105.6	16.4	14.3					19,305.40	94.4	60.9	14.2				
小計	134,644.78	12,823.68	101.7	9.5	9.9	50,978.69	99.3	37.9	16.1	70,525.00	95.2	52.4	14.8	317.40	111.4	0.2	26.5									
関東甲信越	茨城	39,314.61	6,706.20	106.0	22.6	18.4	16,931.81	104.6	43.1	15.5	22,382.80	97.0	56.9	14.7	872.60	82.2	2.9	16.5								
	栃木	29,639.36					5,758.16	85.6	19.4	19.3	16,302.40	101.3	55.0	13.4												
	群馬	31,431.58					17,181.38	98.6	54.7	15.7	14,059.60	98.3	44.7	14.6												
	埼玉	87,436.53					58,011.13	103.2	66.3	24.4	29,388.60	94.8	33.6	15.3					190.60	83.2	0.6	21.2				
	千葉	85,170.88					52,403.08	93.7	61.5	24.8	29,947.40	102.2	35.2	14.7					36.80	-	0.0	18.4				
	東京	223,993.68					161,434.88	100.0	72.1	31.1	40,783.20	102.4	18.2	16.4					2,820.40	92.2	3.3	21.5				
	神奈川	118,335.49					78,553.69	99.0	66.4	27.6	38,232.60	101.7	32.3	15.8					21,753.80	95.7	9.7	25.1				
	新潟	35,438.44					24,423.24	97.2	68.9	33.5	11,015.20	98.4	31.1	15.6					1,549.20	106.6	1.3	20.7				
	山梨	13,855.94					7,104.14	101.9	51.3	19.6	6,751.80	97.7	48.7	16.3												
	長野	29,821.66					15,329.86	103.6	51.4	17.4	14,399.20	97.6	48.3	15.5					92.60	87.7	0.3	30.9				
小計	694,438.16	6,728.00	106.4	1.0	18.4	437,131.36	99.3	62.9	25.7	223,262.80	99.6	32.2	15.3	27,316.00	95.4	3.9	24.0									
東海北陸	富山	15,372.21	4,476.00	97.0	25.5	15.1	6,267.21	99.1	40.8	17.3	9,105.00	95.4	59.2	17.5	217.00	102.6	1.8	54.3								
	石川	17,580.56					4,696.76	98.7	26.7	14.8	8,407.80	97.7	47.8	21.6												
	福井	12,269.93					4,303.93	101.6	35.1	13.2	7,749.00	90.1	63.2	20.2												
	岐阜	27,914.48					6,310.68	99.8	22.6	20.1	7,168.19	98.4	25.7	11.5					14,435.60	96.2	51.7	15.7				
	静岡	49,564.06					1,583.17	99.3	3.2	10.9	20,469.90	96.2	41.3	18.7					27,511.00	98.3	55.5	15.7				
	愛知	109,028.04					6,356.74	90.4	5.8	11.8	61,279.49	103.7	56.2	25.7					38,357.40	99.1	35.2	18.3	3,034.40	104.3	2.8	27.8
三重	21,880.33	3,283.56	102.3	15.0	10.6	8,092.37	98.2	37.0	13.0	10,504.40	94.1	48.0	16.1													
小計	253,609.60	26,314.08	97.4	10.4	13.6	107,973.92	100.9	42.6	20.0	116,070.20	97.0	45.8	17.3	3,251.40	104.2	1.3	28.8									
近畿	滋賀	18,642.34	1,164.36	135.8	6.2	11.3	5,681.98	94.5	30.5	15.6	11,765.20	105.6	63.1	19.0	30.80	56.4	0.2	30.8								
	京都	43,974.07					24,106.47	103.4	54.8	22.1	19,356.40	96.0	44.0	17.4					511.20	128.5	1.2	17.0				
	大阪	154,820.95					91,451.14	103.4	59.1	27.4	52,625.00	95.3	34.0	16.0					4,340.00	99.7	2.8	20.0				
	兵庫	82,974.39					51,280.19	100.6	61.8	21.1	31,370.00	98.2	37.8	19.3					324.20	82.3	0.4	27.0				
	奈良	18,977.59					5,658.46	99.3	29.8	15.6	10,335.60	91.3	54.5	15.8												
和歌山	17,131.85	4,738.85	100.3	27.7	15.1	12,393.00	100.2	72.3	16.6																	
小計	336,521.21	10,552.71	103.5	3.1	16.1	182,917.10	102.1	54.4	23.2	137,845.20	96.9	41.0	17.2	5,206.20	100.1	1.5	20.1									
中四国	鳥取	9,135.02	1,699.99	108.1	18.6	6.8	3,091.03	108.2	33.8	14.1	4,344.00	93.3	47.6	17.1	301.00	90.1	1.0	43.0								
	島根	8,724.82					3,093.62	102.9	35.5	10.3	5,631.20	90.6	64.5	20.5												
	岡山	31,224.60					5,017.74	103.3	16.1	17.1	8,086.06	101.4	25.9	22.4					17,819.80	87.0	57.1	22.6				
	広島	50,875.48					27,194.88	113.5	53.5	27.7	23,473.00	95.9	46.1	23.0					207.60	75.8	0.4	18.1				
	山口	20,094.26					2,924.85	99.9	14.6	9.5	3,180.81	96.6	15.8	9.1					13,830.20	95.9	68.8	18.7				
	徳島	11,898.80					1,389.49	95.3	11.7	7.1	4,731.31	113.5	39.8	13.5					5,778.00	100.5	48.6	17.6				
	香川	14,834.68					7,326.68	102.0	49.4	20.2	7,508.00	96.2	50.6	21.5					158.40	83.4	0.8	26.4				
	愛媛	19,925.75					9,248.15	102.0	46.4	25.5	10,481.60	91.5	52.6	21.4					196.00	95.7	1.0	32.7				
	高知	12,277.67					5,004.07	104.4	40.8	14.1	7,273.60	98.3	59.2	16.1												
	小計	178,991.09					14,125.69	102.2	7.9	10.5	67,863.00	106.9	37.9	20.3					96,139.40	93.6	53.7	20.5	863.00	86.0	0.5	28.3
九州	福岡	81,329.50	6,785.85	95.9	52.4	18.8	39,562.10	107.2	48.6	22.0	39,612.80	96.0	48.7	23.1	2,154.60	98.8	2.6	26.9								
	佐賀	12,946.85					9,306.34	107.1	40.7	14.8	6,161.00	101.5	47.6	21.8												
	長崎	22,874.54					8,011.41	101.9	26.5	25.6	15,467.20	99.9	51.1	20.1												
	熊本	30,257.93					8,105.62	103.6	43.9	22.2	10,365.80	101.6	56.1	17.7												
	大分	18,471.42					5,641.04	95.5	32.2	15.5	11,884.00	102.3	67.8	18.6												
	宮崎	17,525.04					5,228.39	102.1	22.1	14.4	14,791.80	90.4	62.5	17.0												
	鹿児島	23,683.69					7,661.70	88.3	34.5	21.2	13,666.60	101.4	61.6	19.0					848.20	101.8	3.8	28.3				
	沖縄	22,176.50																								
小計	229,265.47	17,228.67	74.7	7.5	18.1	83,516.60	103.1	36.4	19.9	125,517.40	98.0	54.7	19.8	3,002.80	98.5	1.3	27.3									
全国合計	1,931,353.46	97,159.04	92.3	5.0	13.6	972,081.23	101.2	50.3	22.5	822,156.40	97.1	42.6	17.1	39,956.80	96.7	2.1	24.0									

1)「献血量」は全血献血(200mL献血を200mL、400mL献血を400mL)、血漿成分献血(採血指示量。※血液保存液の量を含まない。)、血小板成分献血(5単位を100mL、10単位を200mL、15単位及び20単位を250mL)及び血漿分画製剤用血漿量で算出。
 2)「構成比」は端数処理しているため、合計が必ずしも100%にはならない。
 3)「献血量」は端数処理しているため、内訳合計と合計欄は必ずしも一致しない。
 4)「オープン献血」は、事業所や学校の会議室等を会場として行う献血受入れ方式。

(12)検査不合格数

平成27年4月～平成28年3月累計

ブロック名 都道府県	項目	献血者数 人	検査不合格数		梅毒抗体		HBs抗原		HBc抗体		HCV抗体		ALT		不規則抗体		その他 本	
			本	%	本	%	本	%	本	%	本	%	本	%	本	%		
																		不合格率
北海道	北海道	261,676	10,242	3.9	4.0	162	0.1	138	0.1	1,326	0.5	48	0.0	7,667	2.9	152	0.1	1,048
	小計	261,676	10,242	3.9	4.0	162	0.1	138	0.1	1,326	0.5	48	0.0	7,667	2.9	152	0.1	1,048
東北	青森	49,338	2,245	4.6	4.3	18	0.0	28	0.1	181	0.4	11	0.0	1,860	3.8	52	0.1	144
	岩手	45,278	1,507	3.3	2.9	14	0.0	22	0.0	206	0.5	5	0.0	1,117	2.5	44	0.1	134
	宮城	87,306	3,108	3.6	3.2	41	0.0	55	0.1	353	0.4	18	0.0	2,440	2.8	69	0.1	230
	秋田	43,587	1,943	4.5	4.0	8	0.0	27	0.1	169	0.4	10	0.0	1,626	3.7	35	0.1	102
	山形	37,554	1,310	3.5	3.1	5	0.0	24	0.1	166	0.4	9	0.0	1,024	2.7	30	0.1	92
	福島	80,485	2,711	3.4	3.1	47	0.1	40	0.0	360	0.4	28	0.0	2,010	2.5	59	0.1	234
	小計	343,548	12,824	3.7	3.4	133	0.0	196	0.1	1,435	0.4	81	0.0	10,077	2.9	289	0.1	936
関東甲信越	茨城	100,788	3,408	3.4	3.1	77	0.1	50	0.0	292	0.3	20	0.0	2,665	2.6	91	0.1	274
	栃木	77,654	2,076	2.7	2.4	40	0.1	32	0.0	229	0.3	23	0.0	1,553	2.0	66	0.1	179
	群馬	80,969	1,704	2.1	2.0	39	0.0	28	0.0	140	0.2	20	0.0	1,256	1.6	72	0.1	186
	埼玉	235,485	5,784	2.5	2.4	178	0.1	130	0.1	697	0.3	75	0.0	4,062	1.7	195	0.1	658
	千葉	221,536	5,964	2.7	2.1	210	0.1	116	0.1	606	0.3	64	0.0	4,196	1.9	158	0.1	774
	東京都	564,694	11,695	2.1	1.9	598	0.1	264	0.0	1,704	0.3	104	0.0	7,341	1.3	345	0.1	1,690
	神奈川県	297,871	6,423	2.2	2.1	265	0.1	124	0.0	938	0.3	90	0.0	4,263	1.4	195	0.1	755
	新潟	89,366	2,072	2.3	2.2	19	0.0	37	0.0	185	0.2	8	0.0	1,585	1.8	85	0.1	183
	山梨	33,198	1,033	3.1	2.9	12	0.0	18	0.1	94	0.3	6	0.0	820	2.5	25	0.1	78
	長野	75,360	1,951	2.6	2.4	37	0.0	38	0.1	147	0.2	10	0.0	1,507	2.0	50	0.1	197
	小計	1,776,921	42,110	2.4	2.2	1,475	0.1	837	0.0	5,032	0.3	420	0.0	29,248	1.6	1,282	0.1	4,974
東海北陸	富山	38,961	1,156	3.0	2.8	30	0.1	14	0.0	103	0.3	5	0.0	881	2.3	23	0.1	118
	石川	44,366	1,153	2.6	2.6	23	0.1	13	0.0	115	0.3	7	0.0	884	2.0	18	0.0	116
	福井	31,605	899	2.8	2.8	22	0.1	5	0.0	97	0.3	9	0.0	702	2.2	16	0.1	62
	岐阜	70,301	1,859	2.6	2.4	39	0.1	25	0.0	227	0.3	19	0.0	1,377	2.0	36	0.1	180
	静岡県	126,520	3,852	3.0	2.7	65	0.1	46	0.0	351	0.3	21	0.0	3,020	2.4	65	0.1	350
	愛知県	276,235	8,630	3.1	2.8	261	0.1	99	0.0	821	0.3	58	0.0	6,591	2.4	146	0.1	839
	小計	641,547	19,302	3.0	2.7	489	0.1	221	0.0	1,848	0.3	135	0.0	14,843	2.3	325	0.1	1,833
近畿	滋賀	46,378	1,541	3.3	3.2	37	0.1	15	0.0	129	0.3	14	0.0	1,218	2.6	26	0.1	123
	京都	108,326	3,593	3.3	3.2	135	0.1	39	0.0	307	0.3	31	0.0	2,784	2.6	63	0.1	315
	大阪	387,285	15,621	4.0	4.0	610	0.2	198	0.1	1,257	0.3	136	0.0	12,252	3.2	296	0.1	1,265
	兵庫県	209,510	7,930	3.8	3.9	259	0.1	105	0.1	651	0.3	52	0.0	6,275	3.0	161	0.1	608
	奈良	47,740	1,638	3.4	3.6	58	0.1	20	0.0	109	0.2	15	0.0	1,287	2.7	45	0.1	129
	和歌山	43,286	1,914	4.4	4.2	33	0.1	21	0.0	136	0.3	18	0.0	1,576	3.6	31	0.1	141
	小計	842,525	32,237	3.8	3.8	1,132	0.1	398	0.0	2,589	0.3	266	0.0	25,392	3.0	622	0.1	2,581
中四国	鳥取	22,784	917	4.0	4.1	13	0.1	15	0.1	183	0.8	6	0.0	650	2.9	22	0.1	54
	島根	21,872	881	4.0	3.8	12	0.1	17	0.1	135	0.6	6	0.0	640	2.9	18	0.1	79
	岡山	78,594	3,024	3.8	4.0	30	0.0	35	0.0	307	0.4	16	0.0	2,454	3.1	69	0.1	204
	広島	125,172	3,255	2.6	2.5	97	0.1	56	0.0	540	0.4	31	0.0	2,231	1.8	96	0.1	335
	山口	50,530	1,994	3.9	3.9	42	0.1	25	0.0	190	0.4	7	0.0	1,596	3.2	32	0.1	143
	徳島	29,280	1,167	4.0	3.7	18	0.1	12	0.0	105	0.4	5	0.0	947	3.2	24	0.1	80
	香川	37,145	1,482	4.0	3.9	62	0.2	20	0.1	87	0.2	13	0.0	1,210	3.3	26	0.1	87
	愛媛	49,729	1,932	3.9	3.9	48	0.1	25	0.1	212	0.4	13	0.0	1,536	3.1	39	0.1	117
	高知	30,655	1,454	4.7	4.5	24	0.1	8	0.0	100	0.3	8	0.0	1,195	3.9	28	0.1	119
	小計	445,761	16,106	3.6	3.6	346	0.1	213	0.0	1,859	0.4	105	0.0	12,459	2.8	354	0.1	1,218
九州	福岡	200,930	7,985	4.0	4.1	268	0.1	107	0.1	1,240	0.6	79	0.0	5,647	2.8	141	0.1	775
	佐賀	31,951	1,375	4.3	4.0	44	0.1	16	0.1	197	0.6	12	0.0	996	3.1	23	0.1	135
	長崎	57,576	2,449	4.3	4.2	45	0.1	24	0.0	287	0.5	11	0.0	1,861	3.2	28	0.0	243
	熊本	74,610	2,911	3.9	3.7	128	0.2	30	0.0	365	0.5	20	0.0	2,105	2.8	31	0.0	289
	大分	46,558	1,785	3.8	3.7	55	0.1	20	0.0	179	0.4	17	0.0	1,378	3.0	28	0.1	155
	宮崎	44,108	1,710	3.9	3.7	66	0.1	15	0.0	297	0.7	9	0.0	1,092	2.5	30	0.1	244
	鹿児島	60,081	2,299	3.8	3.8	63	0.1	31	0.1	339	0.6	13	0.0	1,588	2.6	50	0.1	283
	沖縄	55,795	3,311	5.9	5.9	80	0.1	46	0.1	585	1.0	14	0.0	2,431	4.4	43	0.1	276
	小計	571,609	23,825	4.2	4.1	749	0.1	289	0.1	3,489	0.6	175	0.0	17,098	3.0	374	0.1	2,400
全国合計		4,883,587	156,646	3.2	3.1	4,486	0.1	2,292	0.0	17,578	0.4	1,230	0.0	116,784	2.4	3,398	0.1	14,990

1)「不合格率」=検査不合格数/献血者数×100。

2) 不合格内訳は各項目で一部重複計上。

3)「その他」には検査不能、判定不能、NAT検査陽性等が含まれ、製造段階での量過不足、溶血、外観落等の数は含まない。

4)「比率」は各項目不合格数/献血者数×100。

2 製造状況

(1) 全血製剤・赤血球製剤の製造本数(実本数)

平成27年4月～平成28年3月累計

ブロック名	項目 都道府県	赤血球製剤						全血製剤					
		合計		1単位		2単位		合計		1単位		2単位	
		本	前年比	本	前年比	本	前年比	本	前年比	本	前年比	本	前年比
北海道	北海道	199,066	95.5	13,119	56.4	185,947	100.5						
	小計	199,066	95.5	13,119	56.4	185,947	100.5						
東北	宮城	233,418	94.7	13,251	55.6	220,167	98.9						
	小計	233,417	94.7	13,251	55.6	220,166	98.9						
関東甲信越	埼玉	441,187	96.2	56,491	63.7	384,696	104.0	52	81.3	5	250.0	47	75.8
	東京	538,269	97.7	40,759	69.4	497,510	101.0						
	神奈川	199,430	100.1	12,206	95.9	187,224	100.4						
	小計	1,178,884	97.5	109,455	68.3	1,069,429	102.0	52	80.0	5	250.0	47	74.6
東海北陸	石川	76,820	93.8	6,195	71.5	70,625	96.5	5	45.5			5	-
	愛知	336,677	97.7	18,932	82.6	317,745	98.8						
	小計	413,497	97.0	25,127	79.6	388,370	98.4	5	33.3			5	125.0
近畿	大阪	435,903	98.7	18,877	77.7	417,026	100.0						
	兵庫	147,125	100.9	8,612	85.8	138,513	102.0						
小計	583,028	99.3	27,489	80.0	555,539	100.5							
中四国	広島	306,321	115.3	6,347	111.9	299,974	115.4	21	48.8	4	20.0	17	73.9
	小計	306,318	115.3	6,347	111.9	299,971	115.4	21	48.8	4	20.0	17	73.9
九州	福岡	367,651	98.2	4,056	66.9	363,595	98.7						
	沖縄	39,049	100.1	577	53.6	38,472	101.4						
	小計	406,700	98.4	4,633	64.9	402,067	99.0						
全国合計		3,320,910	98.9	199,421	69.7	3,121,489	101.7	78	61.9	9	25.0	69	76.7

1) 全血製剤、赤血球製剤の製造本数は他製剤に転用した本数を除いた本数。

(2)照射全血製剤・照射赤血球製剤の製造本数(実本数)

平成27年4月～平成28年3月累計

ブロック名	項目 都道府県	照射赤血球製剤						照射全血製剤							
		合 計			1 単 位		2 単 位		合 計			1 単 位		2 単 位	
		本	前年比	照射率	本	前年比	本	前年比	本	前年比	照射率	本	前年比	本	前年比
北海道	北海道	170,386	95.3	85.3	12,245	55.0	158,141	101.0							
	小 計	170,386	95.3	85.3	12,245	55.0	158,141	101.0							
東北	宮 城	230,362	95.9	98.7	13,244	55.9	217,118	100.3							
	小 計	230,361	95.9	98.7	13,244	55.9	217,117	100.2							
関東甲信越	埼 玉	388,176	95.8	87.9	50,790	61.8	337,386	104.5	52	81.3	100.0	5	250.0	47	75.8
	東 京	405,522	100.2	75.1	33,334	68.5	372,188	104.6							
	神奈川	163,238	103.1	81.6	11,108	96.8	152,130	103.6							
	小 計	956,934	98.8	80.9	95,231	66.9	861,703	104.4	52	80.0	100.0	5	250.0	47	74.6
東海北陸	石 川	72,414	93.9	94.2	5,990	72.1	66,424	96.5	5	-	100.0			5	-
	愛 知	303,602	99.9	90.2	17,034	82.2	286,568	101.2							
	小 計	376,016	98.7	90.9	23,024	79.3	352,992	100.3	5	125.0	100.0			5	125.0
近畿	大 阪	402,853	99.6	92.4	17,256	75.9	385,597	101.0							
	兵 庫	134,002	101.1	91.0	8,190	85.0	125,812	102.3							
	小 計	536,855	100.0	92.1	25,446	78.6	511,409	101.3							
中四国	広 島	287,865	115.6	94.0	5,904	113.4	281,961	115.6	16	37.2	73.7	4	20.0	12	52.2
	小 計	287,862	115.6	94.0	5,904	113.4	281,958	115.6	16	37.2	73.7	4	20.0	12	52.2
九州	福 岡														
	沖 縄	334,629	98.5	91.0	3,806	66.7	330,823	99.0							
	小 計	39,049	100.1	100.0	577	53.6	38,472	101.4							
全国合計															
		2,932,092	100	88	179,477	69	2,752,615	103	73	63	93	9	36	64	71

- 1) 全血製剤、赤血球製剤のうち、照射全血製剤、照射赤血球製剤を再掲。
- 2) 「照射率」は、全血製剤、赤血球製剤の製造本数に占める照射製剤の割合。

(3) 血漿製剤の製造本数(実本数)

平成27年4月～平成28年3月累計

ブロック名	項目 都道府県	合計		FFP-LR120		FFP-LR240		FFP-LR480	
		本	前年比	本	前年比	本	前年比	本	前年比
			%		%		%		%
北海道	北海道	61,318	95.7	2,124	87.8	52,256	94.7	6,938	106.7
	小計	61,318	95.7	2,124	87.8	52,256	94.7	6,938	106.7
東北	宮城	54,640	105.6	2,645	70.0	43,552	107.9	8,443	111.3
	小計	54,640	105.6	2,645	70.0	43,552	107.9	8,443	111.3
関東甲信越	埼玉	114,938	106.9	5,913	113.7	86,733	104.1	22,292	117.1
	東京	184,367	105.0	9,587	102.7	137,489	109.8	37,291	90.8
	神奈川	67,637	99.4	1,136	82.3	60,357	99.5	6,144	101.9
	小計	366,942	104.5	16,636	104.6	284,579	105.7	65,727	99.4
東海北陸	石川	18,641	110.9	1,355	94.9	14,764	107.8	2,522	149.3
	愛知	86,155	105.6	3,088	111.4	53,976	110.7	29,091	96.7
	小計	104,796	106.5	4,443	105.8	68,740	110.1	31,613	99.5
近畿	大阪	164,336	101.4	7,208	90.4	133,357	100.6	23,771	110.0
	兵庫	36,585	103.6	956	104.7	27,039	99.7	8,590	117.9
	小計	200,921	101.8	8,164	91.8	160,396	100.5	32,361	112.0
中四国	広島	84,570	111.6	1,675	86.1	66,144	105.6	16,751	149.4
	小計	84,570	111.6	1,675	86.1	66,144	105.6	16,751	149.4
九州	福岡	78,206	91.3	1,382	102.5	50,576	88.3	26,248	97.0
	沖縄	12,373	96.5	362	272.2	8,900	110.3	3,111	67.4
	小計	90,579	91.9	1,744	117.8	59,476	91.0	29,359	92.7
全国合計		963,766	102.8	37,431	96.9	735,143	102.8	191,192	104.0

1) 血漿製剤製造本数は他製剤に転用した本数を除いた本数。

(4) 血小板製剤の製造本数(実本数)

平成27年4月～平成28年3月累計

ブロック名	項目 都道府県	合 計		1 単 位		2 単 位		5 単 位		10 単 位		15 単 位		20 単 位	
		本	前年比	本	前年比	本	前年比	本	前年比	本	前年比	本	前年比	本	前年比
北海道	北海道	39,997	93.0					851	98.5	12,040	87.5	8,678	81.6	18,428	103.9
	小 計	39,997	93.0					851	98.5	12,040	87.5	8,678	81.6	18,428	103.9
東北	宮 城	62,717	97.6	3	42.9	4	14.3	1,319	74.7	56,080	96.2	1,916	126.3	3,395	128.1
	小 計	62,717	97.6	3	42.9	4	14.3	1,319	74.7	56,080	96.2	1,916	126.3	3,395	128.1
関東甲信越	埼 玉	106,362	98.5	3	300.0	3	42.9	1,818	89.2	91,115	98.9	7,243	91.2	6,180	106.4
	東 京	151,743	104.2	881	102.4	32	188.2	3,514	97.0	131,832	102.1	2,949	118.4	12,535	132.1
	神奈川	47,162	105.0	15	-	7	-	2,028	102.9	35,792	110.3	2,272	60.7	7,048	104.3
	小 計	305,267	102.3	899	104.4	42	175.0	7,360	96.5	258,739	102.0	12,464	87.9	25,763	116.8
東海北陸	石 川	24,230	98.2	1	-			243	67.9	23,981	98.7	4	80.0	1	50.0
	愛 知	85,368	94.3	3	150.0			1,857	79.7	78,428	96.5	3,114	64.2	1,966	98.5
	小 計	109,598	95.2	4	200.0			2,100	78.1	102,409	97.0	3,118	64.2	1,967	98.5
近畿	大 阪	103,984	102.2	4		26	650.0	422	128.7	79,652	99.1	11,385	107.3	12,495	119.7
	兵 庫	32,428	97.6					49	9.0	28,009	106.0	1,964	65.1	2,406	74.2
	小 計	136,412	101.1	4		26	650.0	471	53.9	107,661	100.8	13,349	98.0	14,901	108.9
中四国	広 島	91,057	111.2			2	6.7	336	136.6	90,655	111.1	17	121.4	47	313.3
	小 計	91,057	96.3			2	6.7	336	133.9	90,655	96.2	17	85.0	47	293.8
九州	福 岡	88,116	98.2	9	56.3	15	250.0	1,166	80.1	86,554	98.7	27	25.2	345	80.8
	沖 縄	9,022	109.6			21	131.3	77	111.6	6,972	132.8	1,321	62.3	631	81.0
	小 計	97,138	99.1	9	56.3	36	163.6	1,243	81.6	93,526	100.6	1,348	60.6	976	80.9
全国合計		842,186	99.3	919	103.7	110	92.4	13,680	87.7	721,110	99.4	40,890	86.9	65,477	110.3

1) 血小板製剤の製造本数は他製剤に転用した本数を除いた本数。

(5)HLA血小板製剤の製造本数(実本数)

平成27年4月～平成28年3月累計

ブロック名	項目 都道府県	合計		10 単位		15 単位		20 単位	
		本	前 年 比	本	前 年 比	本	前 年 比	本	前 年 比
北海道	北海道	1,483	97.8	130	67.7	318	81.7	1,035	110.6
	小計	1,483	97.8	130	67.7	318	81.7	1,035	110.6
東北	宮城	1,770	106.6	1,746	108.4	11	30.6	13	92.9
	小計	1,770	106.6	1,746	108.4	11	30.6	13	92.9
関東甲信越	埼玉	1,702	112.3	1,330	106.6	227	132.7	145	149.5
	東京	5,109	87.5	4,687	88.1	214	84.3	208	78.5
	神奈川	1,317	80.6	1,238	84.6	33	31.1	46	73.0
	小計	8,128	90.5	7,255	90.3	474	89.3	399	93.9
東海北陸	石川	287	97.0	287	97.6				
	愛知	2,007	108.0	1,890	107.6	67	134.0	50	98.0
	小計	2,294	106.5	2,177	106.1	67	131.4	50	96.2
近畿	大阪	3,732	112.3	2,481	104.3	848	162.1	403	95.5
	兵庫	634	75.3	543	71.6	78	139.3	13	46.4
	小計	4,366	104.8	3,024	96.4	926	159.9	416	92.4
中四国	広島	1,673	110.3	1,673	110.6				
	小計	1,673	98.4	1,673	98.6				
九州	福岡	982	74.5	829	80.5	15	17.2	138	68.3
	沖縄	190	88.4	135	77.6	29	170.6	26	108.3
	小計	1,172	76.4	964	80.1	44	42.3	164	72.6
全国合計		20,886	96.2	16,969	94.7	1,840	108.7	2,077	98.7

1) 血小板製剤のうち、HLA血小板製剤を再掲。

(6)照射血小板製剤の製造本数(実本数)

平成27年4月～平成28年3月累計

ブロック名	項目 都道府県	合計			1		2		5		10		15		20	
		本	前年比	照射率	単位	前年比	単位	前年比	単位	前年比	単位	前年比	単位	前年比	単位	前年比
北海道	北海道	39,997	93.0	100.0	本	%	本	%	本	%	本	%	本	%	本	%
	小計	39,997	93.0	100.0					851	98.5	12,040	87.5	8,678	81.6	18,428	103.9
東北	宮城	62,717	97.6	100.0	3	42.9	4	14.3	1,319	74.7	56,080	96.2	1,916	126.3	3,395	128.1
	小計	62,717	97.6	100.0	3	42.9	4	14.3	1,319	74.7	56,080	96.2	1,916	126.3	3,395	128.1
関東甲信越	埼玉	105,842	98.4	99.5	3	300.0	3	42.9	1,810	88.9	90,612	98.7	7,236	91.1	6,178	106.5
	東京	131,968	104.1	87.4	864	100.5	23	135.3	3,399	95.8	113,179	102.0	2,568	117.4	11,935	130.8
	神奈川	41,583	108.1	88.7	2	-	5	-	1,847	104.3	31,115	116.1	2,212	64.6	6,402	99.2
	小計	279,393	102.4	91.8	869	100.9	31	129.2	7,056	95.9	234,906	102.3	12,016	88.7	24,515	114.7
東海北陸	石川	24,230	98.2	100.0	1	-			243	67.9	23,981	98.7	4	80.0	1	50.0
	愛知	79,433	95.3	92.9	3	150.0			1,424	83.5	73,620	97.5	2,765	63.2	1,621	93.6
	小計	103,663	96.0	94.4	4	200.0			1,667	80.8	97,601	97.8	2,769	63.3	1,622	93.6
近畿	大阪	103,984	102.2	100.0	4	-	26	650.0	422	128.7	79,652	99.1	11,385	107.3	12,495	119.7
	兵庫	32,428	97.6	100.0					49	9.0	28,009	106.0	1,964	65.1	2,406	74.2
	小計	136,412	101.1	100.0	4	-	26	650.0	471	53.9	107,661	100.8	13,349	98.0	14,901	108.9
中四国	広島	91,057	111.2	100.0			2	6.7	336	136.6	90,655	111.1	17	121.4	47	313.3
	小計	91,057	96.3	100.0			2	6.7	336	133.9	90,655	96.2	17	85.0	47	293.8
九州	福岡	87,797	98.5	99.6	9	56.3	15	250.0	1,158	79.8	86,243	99.0	27	25.2	345	81.0
	沖縄	9,022	109.6	100.0			21	131.3	77	111.6	6,972	132.8	1,321	62.3	631	81.0
	小計	96,819	99.4	99.7	9	56.3	36	163.6	1,235	81.3	93,215	100.9	1,348	60.6	976	81.0
全国合計		810,058	99.4	96.3	889	100.3	99	83.2	12,935	88.0	692,158	99.6	40,093	87.2	63,884	109.4

- 1) 血小板製剤のうち、照射血小板製剤を再掲。
- 2) 「照射率」は、血小板製剤製造本数に占める照射血小板製剤の割合。

3 供給状況

(1) 血液製剤の純供給本数(換算本数・実本数)

平成27年4月～平成28年3月累計

ブロック名	項目 都道府県	単 位 換 算															実 本 数	
		合 計			赤血球製剤			血漿製剤			血小板製剤			全血製剤			合 計	前年比
		本	前年比	全国に占める割合	本	前年比	全国に占める割合	本	前年比	全国に占める割合	本	前年比	全国に占める割合	本	前年比	全国に占める割合		
北海道	北海道	1,187,381.5	96.4	6.3	386,527.0	98.1	6.0	183,509.5	91.8	5.8	617,345.0	96.7	6.8				297,735.0	95.2
	小計	1,187,381.5	96.4	6.3	386,527.0	98.1	6.0	183,509.5	91.8	5.8	617,345.0	96.7	6.8				297,735.0	95.2
東北	青森	213,975.5	106.3	1.1	80,289.0	102.7	1.2	31,386.5	123.2	1.0	102,300.0	104.9	1.1				60,425.0	103.1
	岩手	177,580.0	90.6	0.9	56,663.0	95.9	0.9	23,047.0	98.7	0.7	97,870.0	86.2	1.1				46,558.0	91.6
	宮城	310,208.5	99.8	1.7	98,454.0	100.4	1.5	53,603.5	99.8	1.7	158,151.0	99.4	1.7				82,192.0	98.3
	秋田	165,655.0	93.2	0.9	51,473.0	94.3	0.8	17,972.0	87.2	0.6	96,210.0	93.8	1.1				40,792.0	93.0
	山形	129,149.5	103.8	0.7	52,468.0	102.6	0.8	21,451.5	91.7	0.7	55,230.0	110.7	0.6				39,052.0	100.9
	福島	285,061.5	107.2	1.5	114,441.0	103.8	1.8	46,955.5	108.2	1.5	123,665.0	110.2	1.4				84,980.0	103.1
		小計	1,281,630.0	100.4	6.8	453,788.0	100.5	7.0	194,416.0	102.4	6.1	633,426.0	99.8	7.0				353,999.0
関東甲信越	茨城	334,579.0	100.5	1.8	129,753.0	101.5	2.0	43,575.0	98.1	1.4	161,178.0	100.4	1.8	73.0	67.0	53.3	97,506.0	98.9
	栃木	265,379.5	102.3	1.4	91,346.0	95.6	1.4	49,488.5	97.5	1.6	124,525.0	110.2	1.4	20.0	1000.0	14.6	76,751.0	95.2
	群馬	316,254.5	102.6	1.7	108,757.0	102.0	1.7	46,882.5	103.0	1.5	160,615.0	102.9	1.8				86,488.0	99.5
	埼玉	814,493.0	102.4	4.3	302,977.0	101.4	4.7	135,010.0	99.5	4.2	376,502.0	104.4	4.1	4.0	100.0	2.9	240,961.0	99.3
	千葉	835,128.5	105.7	4.4	298,763.0	103.0	4.6	164,571.5	103.4	5.2	371,794.0	109.1	4.1				241,338.0	102.5
	東京	2,390,120.0	100.8	12.7	725,562.0	100.6	11.2	442,061.0	98.7	13.9	1,222,497.0	101.6	13.4				622,804.0	99.0
	神奈川	1,163,663.5	102.7	6.2	395,378.0	100.5	6.1	221,501.5	101.9	6.9	546,784.0	104.7	6.0				321,373.0	101.4
	新潟	356,669.5	100.3	1.9	104,863.0	99.5	1.6	41,283.5	101.0	1.3	210,523.0	100.5	2.3				82,563.0	98.7
	山梨	91,529.5	97.8	0.5	37,993.0	91.5	0.6	18,801.5	103.3	0.6	34,735.0	86.8	0.4				28,413.0	90.7
	長野	252,232.5	91.6	1.3	91,834.0	101.0	1.4	41,881.5	105.0	1.3	118,515.0	92.9	1.3	2.0	50.0	1.5	72,393.0	99.2
	小計	6,820,049.5	101.7	36.3	2,287,226.0	100.7	35.4	1,205,056.5	100.4	37.8	3,327,668.0	102.9	36.5	99.0	81.8	72.3	1,870,590.0	99.6
東海北陸	富山	137,611.5	99.5	0.7	49,905.0	103.4	0.8	14,962.5	101.0	0.5	72,740.0	96.8	0.8	4.0	44.4	2.9	38,214.0	101.3
	石川	171,274.5	103.8	0.9	50,558.0	98.6	0.8	31,174.5	125.6	1.0	89,536.0	100.7	1.0	6.0		4.4	44,993.0	102.3
	福井	115,242.5	89.8	0.6	44,825.0	93.7	0.7	15,082.5	95.4	0.5	55,335.0	85.5	0.6				33,986.0	92.0
	岐阜	265,782.0	93.6	1.4	107,452.0	98.1	1.7	36,275.0	82.7	1.1	122,055.0	93.6	1.3				77,080.0	95.0
	静岡	467,899.5	100.4	2.5	172,419.0	102.1	2.7	72,530.5	101.9	2.3	222,950.0	98.6	2.4				134,006.0	100.8
	愛知	927,178.0	98.8	4.9	315,688.0	99.9	4.9	159,477.0	102.9	5.0	452,013.0	96.7	5.0				245,179.0	99.2
三重	183,116.0	95.0	1.0	60,898.0	95.5	0.9	31,878.0	93.3	1.0	90,340.0	95.2	1.0				48,919.0	94.7	
	小計	2,268,104.0	98.1	12.1	801,745.0	99.5	12.4	361,380.0	100.5	11.3	1,104,969.0	96.3	12.1	10.0	58.8	7.3	622,377.0	98.6
近畿	滋賀	191,880.5	100.2	1.0	63,611.0	102.0	1.0	30,419.5	94.3	1.0	97,850.0	101.1	1.1				51,457.0	99.3
	京都	481,209.5	100.8	2.6	145,649.0	98.5	2.3	90,192.5	105.7	2.8	245,368.0	100.4	2.7				120,928.0	99.9
	大阪	1,604,375.0	101.3	8.5	536,726.0	101.0	8.3	294,096.0	97.1	9.2	773,553.0	103.1	8.5				429,956.0	100.0
	兵庫	682,786.0	99.0	3.6	258,932.0	98.1	4.0	135,204.0	94.5	4.2	288,650.0	102.2	3.2				202,998.0	97.7
	奈良	211,630.0	95.4	1.1	72,901.0	94.7	1.1	45,889.0	99.0	1.4	92,840.0	94.2	1.0				60,268.0	94.8
	和歌山	144,618.0	97.6	0.8	57,290.0	97.0	0.9	24,593.0	89.0	0.8	62,735.0	102.1	0.7				42,352.0	95.9
	小計	3,316,499.0	100.1	17.7	1,135,109.0	99.4	17.6	620,394.0	97.3	19.4	1,560,996.0	101.8	17.1				907,959.0	98.9
中四国	鳥取	87,325.5	102.3	0.5	31,416.0	100.4	0.5	13,184.5	103.4	0.4	42,725.0	103.5	0.5				24,118.0	100.6
	島根	86,098.5	88.4	0.5	26,968.0	88.2	0.4	13,490.5	90.0	0.4	45,640.0	88.0	0.5				22,377.0	88.1
	岡山	315,019.0	96.5	1.7	106,835.0	98.3	1.7	53,395.0	87.5	1.7	154,785.0	98.8	1.7	4.0	40.0	2.9	86,109.0	96.3
	広島	538,657.0	93.6	2.9	142,953.0	96.8	2.2	61,195.0	96.2	1.9	334,509.0	91.8	3.7				122,789.0	95.4
	山口	186,722.5	93.6	1.0	80,582.0	95.7	1.2	32,056.5	89.8	1.0	74,060.0	93.1	0.8	24.0	41.4	17.5	58,231.0	94.7
	徳島	105,391.5	102.4	0.6	41,858.0	105.6	0.6	12,988.5	96.9	0.4	50,545.0	101.4	0.6				29,949.0	103.8
	香川	135,816.5	101.1	0.7	53,705.0	100.3	0.8	23,751.5	102.2	0.7	58,360.0	101.4	0.6				40,256.0	101.0
	愛媛	188,699.5	106.6	1.0	73,753.0	100.2	1.1	35,801.5	110.6	1.1	79,145.0	111.3	0.9				55,719.0	103.6
	高知	119,867.0	96.6	0.6	42,984.0	93.3	0.7	18,323.0	88.1	0.6	58,560.0	102.4	0.6				32,778.0	93.5
		小計	1,763,597.0	96.8	9.4	601,054.0	97.7	9.3	264,186.0	95.1	8.3	898,329.0	96.7	9.9	28.0	41.2	20.4	472,326.0
九州	福岡	742,622.5	100.0	4.0	280,094.0	99.9	4.3	117,813.5	99.3	3.7	344,715.0	100.3	3.8				208,161.0	100.0
	佐賀	81,222.0	99.2	0.4	39,146.0	99.0	0.6	14,636.0	106.7	0.5	27,440.0	96.0	0.3				25,978.0	99.5
	長崎	210,402.0	102.8	1.1	78,162.0	99.7	1.2	30,393.0	88.2	1.0	101,847.0	110.9	1.1				56,766.0	99.8
	熊本	281,826.0	106.8	1.5	103,927.0	99.6	1.6	53,619.0	120.8	1.7	124,280.0	108.0	1.4				80,275.0	104.5
	大分	186,927.5	93.9	1.0	67,370.0	97.7	1.0	30,295.5	111.7	0.9	89,262.0	86.7	1.0				50,494.0	97.0
	宮崎	172,302.0	92.5	0.9	61,016.0	96.3	0.9	28,406.0	92.5	0.9	82,880.0	89.9	0.9				47,157.0	94.3
	鹿児島	227,298.5	99.4	1.2	93,820.0	99.4	1.5	38,045.5	102.5	1.2	95,433.0	98.1	1.0				68,854.0	99.7
	沖縄	229,386.5	103.6	1.2	76,102.0	98.8	1.2	48,312.5	111.0	1.5	104,972.0	104.1	1.2				61,000.0	102.9
	小計	2,131,987.0	100.2	11.4	799,637.0	99.2	12.4	361,521.0	103.4	11.3	970,829.0	99.9	10.7				598,685.0	100.1
全国合計		18,769,248.0	99.9	100.0	6,465,086.0	99.7	100.0	3,190,463.0	99.3	100.0	9,113,562.0	100.3	100.0	137.0	65.9	100.0	5,123,671.0	98.8

1)「単位換算本数」は、各製剤の単位数を本数に換算した本数。
 2)「純供給本数」は供給後に返品・返納された製剤を除いた本数。
 3)「全国に占める割合」は、全国のうち当該血液センターが占める供給本数。

(2)全血製剤・赤血球製剤の純供給本数(実本数)

平成27年4月～平成28年3月累計

ブロック名	項目 都道府県	赤血球製剤						全血製剤					
		合計		1単位		2単位		合計		1単位		2単位	
		本	前年比	本	前年比	本	前年比	本	前年比	本	前年比	本	前年比
北海道	北海道	199,909	95.8	13,291	56.9	186,618	100.7						
	小計	199,909	95.8	13,291	56.9	186,618	100.7						
東北	青森	41,377	100.4	2,465	58.4	38,912	105.2						
	岩手	29,582	92.9	2,501	54.6	27,081	99.3						
	宮城	50,519	98.7	2,584	60.0	47,935	102.3						
	秋田	26,558	93.8	1,643	80.4	24,915	94.8						
	山形	26,682	100.3	896	43.3	25,786	105.1						
	福島	58,463	101.7	2,485	51.8	55,978	106.2						
	小計	233,181	98.5	12,574	57.1	220,607	102.8						
関東甲信越	茨城	67,928	98.2	6,103	58.2	61,825	105.4	39	69.6	5	166.7	34	64.2
	栃木	48,350	92.2	5,354	57.3	42,996	99.8	10	1000.0			10	1000.0
	群馬	57,543	98.0	6,329	58.5	51,214	106.8						
	埼玉	164,740	98.4	26,503	73.3	138,237	105.2	2	100.0			2	100.0
	千葉	156,296	100.6	13,829	67.0	142,467	105.7						
	東京都	378,163	98.7	30,764	68.7	347,399	102.7						
	神奈川県	203,775	100.2	12,172	91.3	191,603	100.8						
	新潟	54,594	97.1	4,325	61.3	50,269	102.3						
	山梨	19,865	89.9	1,737	64.1	18,128	93.5						
	長野	47,608	99.2	3,382	66.7	44,226	103.1	1	50.0			1	50.0
	小計	1,198,862	98.6	110,498	68.9	1,088,364	103.1	52	83.9	5	166.7	47	79.7
東海北陸	富山	26,124	102.2	2,343	82.1	23,781	104.7	2	22.2			2	-
	石川	26,296	96.7	2,034	64.8	24,262	100.8	3	-			3	-
	福井	23,303	92.9	1,781	77.9	21,522	94.4						
	岐阜	55,317	97.2	3,182	74.7	52,135	99.1						
	静岡	88,985	100.8	5,551	72.8	83,434	103.5						
	愛知	162,847	99.7	10,006	93.3	152,841	100.1						
	三重	30,495	95.5	92	61.3	30,403	95.6						
		小計	413,367	98.8	24,989	80.5	388,378	100.3	5	38.5			5
近畿	滋賀	32,366	100.6	1,121	57.1	31,245	103.4						
	京都	73,262	98.4	875	75.7	72,387	98.7						
	大阪	275,553	100.4	14,380	81.0	261,173	101.7						
	兵庫	133,735	97.7	8,538	86.4	125,197	98.5						
	奈良	37,185	94.5	1,469	85.0	35,716	94.9						
	和歌山	29,219	96.4	1,148	72.9	28,071	97.7						
	小計	581,320	98.9	27,531	80.8	553,789	100.0						
中四国	鳥取	15,771	100.2	126	71.6	15,645	100.5						
	島根	13,502	88.2	36	66.7	13,466	88.3						
	岡山	54,422	97.9	2,009	81.9	52,413	98.7	2	40.0			2	40.0
	広島	72,526	96.8	2,099	99.4	70,427	96.7						
	山口	40,636	95.8	690	100.3	39,946	95.7	14	35.0	4	18.2	10	55.6
	徳島	20,973	105.6	88	115.8	20,885	105.5						
	香川	26,917	100.3	129	96.3	26,788	100.3						
	愛媛	36,896	100.2	39	50.0	36,857	100.3						
	高知	21,944	93.1	904	83.9	21,040	93.5						
		小計	303,587	97.6	6,120	89.4	297,467	97.8	16	35.6	4	18.2	12
九州	福岡	140,370	99.8	646	68.2	139,724	100.0						
	佐賀	19,632	98.9	118	91.5	19,514	99.0						
	長崎	39,356	99.5	550	71.3	38,806	100.0						
	熊本	52,239	99.3	551	67.4	51,688	99.8						
	大分	33,948	97.1	526	54.2	33,422	98.4						
	宮崎	30,714	95.9	412	59.5	30,302	96.7						
	鹿児島	47,371	99.2	922	79.8	46,449	99.7						
	沖縄	38,286	98.1	470	45.5	37,816	99.5						
		小計	401,916	98.9	4,195	64.4	397,721	99.4					
全国合計		3,332,142	98.4	199,198	70.1	3,132,944	101.0	73	59.8	9	25.0	64	74.4

1)「純供給本数」は供給後に返品・返納された製剤を除いた本数。

(3)照射全血製剤・照射赤血球製剤の純供給本数(実本数)

平成27年4月～平成28年3月累計

ブロック名	項目 都道府県	照射赤血球製剤									照射全血製剤								
		合計			1単位			2単位			合計			1単位			2単位		
		本	前年比	照射率	本	前年比	照射率	本	前年比	照射率	本	前年比	照射率	本	前年比	照射率	本	前年比	照射率
北海道	北海道	171,189	95.6	85.6	12,402	55.6	93.3	158,787	101.3	85.1									
小計		171,189	95.6	85.6	12,402	55.6	93.3	158,787	101.3	85.1									
東北	青森	41,377	100.4	100.0	2,465	58.4	100.0	38,912	105.2	100.0									
	岩手	29,582	92.9	100.0	2,501	54.6	100.0	27,081	99.3	100.0									
	宮城	48,312	105.0	95.6	2,575	61.6	99.7	45,737	109.3	95.4									
	秋田	26,558	93.8	100.0	1,643	80.4	100.0	24,915	94.8	100.0									
	山形	25,822	100.4	96.8	896	43.3	100.0	24,926	105.4	96.7									
	福島	58,463	101.7	100.0	2,485	51.8	100.0	55,978	106.2	100.0									
小計		230,114	99.8	98.7	12,565	57.4	99.9	217,549	104.2	98.6									
関東甲信越	茨城	67,928	98.2	100.0	6,103	58.2	100.0	61,825	105.4	100.0	39	69.6	100.0	5	166.7	100.0	34	64.2	100.0
	栃木	31,178	89.5	64.5	3,774	50.6	70.5	27,404	100.1	63.7	10	1000.0	100.0				10	1000.0	100.0
	群馬	50,478	97.6	87.7	5,253	54.8	83.0	45,225	107.3	88.3									
	埼玉	147,007	98.8	89.2	24,299	71.6	91.7	122,708	106.8	88.8	2	100.0	100.0				2	100.0	100.0
	千葉	134,766	102.5	86.2	12,321	68.4	89.1	122,445	108.0	85.9									
	東京	269,806	101.5	71.3	24,951	66.5	81.1	244,855	107.3	70.5									
	神奈川	167,044	102.7	82.0	11,045	91.5	90.7	155,999	103.6	81.4									
	新潟	40,480	94.8	74.1	3,517	55.9	81.3	36,963	101.5	73.5									
	山梨	19,865	89.9	100.0	1,737	64.1	100.0	18,128	93.5	100.0							1	50.0	100.0
	長野	46,365	100.4	97.4	3,079	69.2	91.0	43,286	103.7	97.9	1	50.0	100.0				1	50.0	100.0
小計		974,917	99.9	81.3	96,079	67.4	87.0	878,838	105.5	80.7	52	83.9	100.0	5	166.7	100.0	47	79.7	100.0
東海北陸	富山	24,580	101.4	94.1	2,322	81.8	99.1	22,258	104.0	93.6	2	-	100.0				2	-	100.0
	石川	25,551	98.1	97.2	1,948	66.7	95.8	23,603	102.1	97.3	3	-	100.0				3	-	100.0
	福井	21,096	92.7	90.5	1,654	76.6	92.9	19,442	94.3	90.3									
	岐阜	54,591	98.5	98.7	3,170	74.9	99.6	51,421	100.4	98.6									
	静岡	85,138	102.4	95.7	4,980	71.9	89.7	80,158	105.2	96.1									
	愛知	137,733	102.1	84.6	8,769	93.6	87.6	128,964	102.8	84.4									
三重	26,871	100.1	88.1	48	55.8	52.2	26,823	100.2	88.2										
小計		375,560	100.6	90.9	22,891	80.2	91.6	352,669	102.3	90.8	5	125.0	100.0				5	125.0	100.0
近畿	滋賀	32,335	100.6	99.9	1,115	56.9	99.5	31,220	103.5	99.9									
	京都	70,234	98.1	95.9	866	76.5	99.0	69,368	98.5	95.8									
	大阪	245,386	102.0	89.1	12,768	78.8	88.8	232,618	103.7	89.1									
	兵庫	120,595	97.5	90.2	8,113	85.6	95.0	112,482	98.5	89.8									
	奈良	37,185	94.5	100.0	1,469	85.0	100.0	35,716	94.9	100.0									
	和歌山	29,219	96.4	100.0	1,148	72.9	100.0	28,071	97.7	100.0									
小計		534,954	99.5	92.0	25,479	79.4	92.5	509,475	100.8	92.0									
中四国	鳥取	15,771	100.2	100.0	126	71.6	100.0	15,645	100.5	100.0									
	島根	13,085	87.2	96.9	18	52.9	50.0	13,067	87.3	97.0									
	岡山	39,456	96.9	72.5	1,658	79.8	82.5	37,798	97.8	72.1									
	広島	70,160	95.8	96.7	2,017	98.3	96.1	68,143	95.8	96.8									
	山口	40,636	95.8	100.0	690	100.3	100.0	39,946	95.7	100.0	14	35.0	100.0	4	18.2	100.0	10	55.6	100.0
	徳島	20,973	105.6	100.0	88	115.8	100.0	20,885	105.5	100.0									
	香川	26,917	100.3	100.0	129	96.3	100.0	26,788	100.3	100.0									
	愛媛	36,896	100.2	100.0	39	50.0	100.0	36,857	100.3	100.0									
	高知	21,132	91.7	96.3	904	83.9	100.0	20,228	92.1	96.1									
	小計		285,026	97.0	93.9	5,669	88.7	92.6	279,357	97.2	93.9	14	31.1	87.5	4	18.2	100.0	10	43.5
九州	福岡	115,824	100.8	82.5	443	63.6	68.6	115,381	101.0	82.6									
	佐賀	16,637	102.1	84.7	112	113.1	94.9	16,525	102.0	84.7									
	長崎	39,356	99.5	100.0	550	71.3	100.0	38,806	100.0	100.0									
	熊本	52,239	99.3	100.0	551	67.4	100.0	51,688	99.8	100.0									
	大宮	29,353	97.6	86.5	475	52.8	90.3	28,878	99.0	86.4									
	分岐	30,368	95.8	98.9	412	59.5	100.0	29,956	96.6	98.9									
	鹿児島	46,609	97.6	98.4	922	79.8	100.0	45,687	98.0	98.4									
	沖縄	38,286	98.1	100.0	470	45.5	100.0	37,816	99.5	100.0									
小計		368,672	99.1	91.7	3,935	63.8	93.8	364,737	99.7	91.7									
全国合計		2,940,432	99.3	88.2	179,020	68.9	89.9	2,761,412	102.2	88.1	71	62.8	97.3	9	33.3	100.0	62	72.1	96.9

1)全血製剤、赤血球製剤のうち、照射全血製剤、照射赤血球製剤を再掲。

2)「照射率」は、単位別の当該製剤の純供給本数のうち照射製剤の占める割合。

3)「純供給本数」は供給後に返品・返納された製剤を除いた本数。

(4) 赤血球製剤製品別純供給本数(実本数)

平成27年4月～平成28年3月累計

ブロック名	項目 都道府県	赤血球液				洗浄赤血球液				解凍赤血球液		合成血液	
		1 単位		2 単位		1 単位		2 単位		1 単位	2 単位	1 単位	2 単位
		本	%	本	%	本	%	本	%	本	本	本	本
北海道	北海道	13,266	56.9	186,530	100.7	20	100.0	73	42.4			5	15
	小計	13,266	56.9	186,530	100.7	20	100.0	73	42.4			5	15
東北	青森	2,465	58.6	38,872	105.2			38	190.0		2		
	岩手	2,501	54.6	27,065	99.4			16	53.3				
	宮城	2,583	60.0	47,885	102.3			49	65.3			1	1
	秋田	1,641	80.3	24,875	94.8			40	105.3			2	
	山形	819	42.2	25,640	104.8	76	58.5	146	173.8			1	
	福島	2,485	52.2	55,927	106.2			51	127.5				
	小計	12,494	57.2	220,264	102.8	76	41.8	340	118.5		2	4	1
関東甲信越	茨城	6,081	58.1	61,746	105.4	22	244.4	76	97.4				3
	栃木	5,352	57.3	42,909	99.7	2	100.0	85	144.1				
	群馬	6,308	58.6	51,197	107.2	21	45.7	13	8.8		2		
	埼玉	26,422	73.2	137,938	105.4	76	107.0	292	63.2	2	3	3	4
	千葉	13,826	67.2	142,266	105.7	2	3.2	200	108.7		1	1	
	東京	30,740	68.7	346,290	102.8	21	45.7	1,096	67.9		4	3	9
	神奈川	12,147	91.2	191,212	100.9	15	78.9	370	71.8		1	10	20
	新潟	4,325	61.3	50,185	102.2			84	105.0				
	山梨	1,737	64.1	18,128	93.5								
	長野	3,371	66.7	43,995	103.1	11	61.1	231	90.6				
小計	110,309	68.9	1,085,866	103.2	170	62.3	2,447	72.0	2	15	17	36	
東海北陸	富山	2,343	82.1	23,692	105.0			84	61.8		5		
	石川	2,028	64.9	24,203	100.8	4	36.4	50	116.3		1	2	8
	福井	1,781	77.9	21,513	94.6			9	24.3				
	岐阜	3,176	74.7	52,039	99.1	6	75.0	95	74.8				1
	静岡	5,523	72.7	83,293	103.5	28	96.6	141	85.5				
	愛知	10,005	93.6	152,717	100.2	1	2.7	113	55.4		7		4
	三重	88	59.1	30,346	95.6	4		46	104.5		1		10
小計	24,944	80.6	387,803	100.3	43	50.0	538	71.2		14	2	23	
近畿	滋賀	1,121	57.1	31,213	103.4			29	207.1				3
	京都	869	75.9	72,346	98.7	6	54.5	41	74.5				
	大阪	14,369	81.1	260,698	101.8	11	47.8	465	61.2		3		7
	兵庫	8,526	86.3	125,049	98.5	12	400.0	146	114.1		1		1
	奈良	1,469	85.2	35,645	95.1			71	47.0				
和歌山	1,146	72.9	28,066	97.7	2	-	5	45.5					
小計	27,500	80.9	553,017	100.1	31	73.8	757	67.6		4		11	
中四国	鳥取	125	71.0	15,604	100.5	1	-	41	102.5				
	島根	35	64.8	13,455	88.4			10	33.3			1	1
	岡山	2,008	82.0	52,324	98.6	1	20.0	89	207.0				
	広島	1,950	98.2	61,535	98.0	149	120.2	8,883	88.8		6		3
	山口	690	100.3	39,823	95.7			121	84.0				2
	徳島	88	120.5	20,876	105.7			9	23.1				
	香川	129	98.5	26,680	100.2			104	167.7				4
	愛媛	39	50.0	36,837	100.3			17	42.5		1		2
高知	904	84.1	21,008	93.6			27	62.8		1		4	
小計	5,968	89.0	288,142	98.1	151	111.0	9,301	89.0		8	1	16	
九州	福岡	646	68.2	139,413	100.0			311	93.4				
	佐賀	118	91.5	19,473	99.0			36	150.0		1		4
	長崎	518	71.8	38,720	100.0	30	61.2	77	96.3			2	9
	熊本	550	67.2	51,663	99.9	1	-	21	33.3		4		
	大分	526	54.2	33,376	98.3			46	143.8				
	宮崎	412	59.5	30,289	96.6			13	216.7				
	鹿児島	921	79.9	46,444	99.7	1	25.0	5	19.2				
沖縄	470	45.5	37,707	99.5			98	91.6		10		1	
小計	4,161	64.4	397,085	99.5	32	60.4	607	90.5		15	2	14	
全国合計		198,642	70.1	3,118,707	101.1	523	66.0	14,063	83.4	2	58	31	116

1)「純供給本数」は供給後に返品・返納された製剤を除いた本数。

(5) 血漿製剤の純供給本数(実本数)

平成27年4月～平成28年3月累計

ブロック名	項目 都道府県	合計		FFP-LR120		FFP-LR240		FFP-LR480	
		本	前年比 %	本	前年比 %	本	前年比 %	本	前年比 %
北海道	北海道	58,167	93.7	2,009	111.5	50,147	96.3	6,011	73.5
	小計	58,167	93.7	2,009	111.5	50,147	96.3	6,011	73.5
東北	青森	9,080	117.1	225	96.6	6,613	106.0	2,242	175.2
	岩手	7,407	94.7	356	79.8	6,371	89.7	680	249.1
	宮城	16,736	98.7	839	47.1	13,570	109.1	2,327	84.8
	秋田	5,272	87.2	36	76.6	4,131	87.4	1,105	86.7
	山形	6,918	96.4	91	101.1	6,410	105.1	417	42.1
	福島	15,383	106.9	641	41.1	13,858	120.1	884	68.4
	小計	60,796	101.1	2,188	52.6	50,953	105.8	7,655	97.5
関東甲信越	茨城	13,812	100.7	642	121.8	11,619	104.0	1,551	76.5
	栃木	15,937	94.6	1,247	69.8	12,916	94.9	1,774	121.9
	群馬	13,043	102.3	491	51.3	8,307	111.7	4,245	97.6
	埼玉	41,402	99.8	1,516	78.6	33,347	102.6	6,539	92.6
	千葉	48,890	104.5	1,495	115.0	37,323	106.3	10,072	97.1
	東京都	132,844	99.8	9,242	98.8	94,906	102.7	28,696	91.4
	神奈川県	70,055	101.8	697	67.5	63,167	102.8	6,191	98.6
	新潟	12,603	101.5	689	70.6	9,660	108.6	2,254	88.7
	山梨	5,355	99.4	105	63.3	3,803	93.1	1,447	127.3
	長野	12,974	105.3	299	79.1	10,971	107.8	1,704	97.0
小計	366,915	100.9	16,423	89.2	286,019	103.3	64,473	94.3	
東海北陸	富山	4,808	104.1	77	101.3	4,404	109.9	327	61.1
	石川	9,691	123.9	515	127.2	7,739	120.3	1,437	146.0
	福井	5,142	95.3	809	138.8	3,898	85.4	435	176.1
	岐阜	9,650	85.6	62	49.6	5,879	97.2	3,709	72.7
	静岡県	22,827	102.9	867	144.7	19,285	102.3	2,675	97.3
	愛知県	39,480	98.8	1,330	66.2	16,634	88.3	21,516	112.6
	三重	9,454	92.1	176	150.4	7,388	88.2	1,890	106.6
小計	101,052	99.5	3,836	98.0	65,227	97.2	31,989	104.9	
近畿	滋賀	9,427	93.6	117	22.8	8,153	100.1	1,157	81.8
	京都	27,688	104.4	473	100.2	23,296	102.2	3,919	121.1
	大阪	92,138	97.2	5,692	96.7	73,336	97.4	13,110	96.2
	兵庫	40,985	95.5	854	71.2	33,366	99.2	6,765	83.7
	奈良	14,394	96.1	394	106.2	12,351	90.5	1,649	170.0
	和歌山	7,022	89.2	298	146.1	4,737	86.1	1,987	91.7
小計	191,654	97.2	7,828	90.5	155,239	97.6	28,587	96.9	
中四国	鳥取	4,071	99.1	23	153.3	3,545	91.5	503	226.6
	島根	4,309	87.8	55	36.4	3,931	87.0	323	132.9
	岡山	16,193	89.3	616	77.3	12,707	94.4	2,870	73.8
	広島	16,780	96.7	602	140.7	10,299	95.3	5,879	96.2
	山口	10,172	92.2	89	104.7	9,246	96.7	837	60.7
	徳島	3,914	97.6	5	45.5	3,282	99.5	627	89.8
	香川	7,503	103.0	21	23.1	6,845	106.7	637	82.5
	愛媛	10,911	111.0	33	36.7	9,319	113.2	1,559	103.2
	高知	4,978	86.7	2	12.5	3,280	83.5	1,696	94.2
小計	78,831	95.7	1,446	85.9	62,454	97.5	14,931	89.8	
九州	福岡	33,232	100.9	1,355	122.5	21,802	103.3	10,075	93.8
	佐賀	3,594	106.2	60	1000.0	1,562	98.4	1,972	110.2
	長崎	7,214	88.9	90	103.4	2,681	92.3	4,443	86.7
	熊本	15,576	122.7	426	217.3	11,385	123.7	3,765	114.3
	大分	7,581	111.9	53	48.6	3,712	116.6	3,816	109.6
	宮崎	8,200	93.0	28	50.9	6,248	94.6	1,924	89.0
	鹿児島	11,938	103.0	407	102.8	10,110	103.9	1,421	97.1
	沖縄	13,394	112.6	105	112.9	9,145	117.2	4,144	103.7
小計	100,729	104.7	2,524	123.2	66,645	107.3	31,560	98.5	
全国合計	958,144	99.5	36,254	89.2	736,684	101.0	185,206	95.9	

1)「純供給本数」は供給後に返品・返納された製剤を除いた本数。

(6) 血小板製剤の純供給本数(実本数)

平成27年4月～平成28年3月累計

ブロック名	項目 都道府県	1 単位		2 単位		5 単位		10 単位	
		本	前年比 %	本	前年比 %	本	前年比 %	本	前年比 %
北海道	北海道					772	96.9	12,161	90.0
	小計					772	96.9	12,161	90.0
東北	青森					51	38.1	9,605	102.5
	岩手					75	51.4	9,187	85.9
	宮城	2	50.0	2	18.2	616	81.8	13,015	95.0
	秋田					9	225.0	8,266	95.6
	山形					192	99.5	5,057	112.0
	福島					47	33.1	9,184	99.4
小計		2	50.0	2	15.4	990	72.2	54,314	96.7
関東甲信越	茨城	6	75.0	1	100.0	192	63.0	14,841	102.5
	栃木					50	100.0	12,369	110.5
	群馬					163	229.6	15,460	102.3
	埼玉			1	50.0	743	164.7	29,245	101.1
	千葉	4	80.0			68	44.4	34,983	108.7
	東京	244	115.1	24	218.2	3,851	89.1	93,596	97.1
	神奈川	15	-	7	-	2,011	102.5	36,211	110.5
	新潟	1	-	1	-	168	101.8	7,716	108.6
	山梨					27	31.8	2,862	81.1
	長野					81	337.5	11,635	92.5
小計		270	117.4	34	212.5	7,354	96.9	258,918	101.8
東海北陸	富山	1	-			20	87.0	7,254	96.8
	石川					99	76.7	8,901	101.0
	福井					22	61.1	5,515	85.6
	岐阜					63	60.6	11,886	94.4
	静岡	3	150.0			59	52.7	21,957	98.9
	愛知					1,615	87.7	36,610	102.1
小計		4	200.0			1,927	82.2	100,946	98.4
近畿	滋賀	1	-	6	-	12	240.0	9,488	100.9
	京都	2	-	13	650.0	100	232.6	13,513	97.5
	大阪					168	88.4	42,415	102.0
	兵庫					25	5.4	27,432	103.4
	奈良					52	140.5	7,921	92.6
	和歌山					9	180.0	5,917	102.1
小計		3	-	19	475.0	366	49.1	106,686	100.9
中四国	鳥取					7	-	4,269	103.4
	島根					4	57.1	4,562	88.0
	岡山			2	8.0	93	92.1	15,365	98.7
	広島					98	233.3	33,358	91.7
	山口					6	14.6	7,403	93.3
	徳島					15	750.0	5,047	101.3
	香川							5,836	101.4
	愛媛					2	-	7,905	111.2
高知							5,856	102.4	
小計				2	6.9	225	116.6	89,601	96.6
九州	福岡					542	71.7	33,814	101.5
	佐賀					18	47.4	2,733	96.4
	長崎			1	-	22	104.8	10,172	110.9
	熊本					72	378.9	12,383	107.8
	大分			1	-	83	94.3	8,877	86.7
	宮崎					157	100.6	7,961	90.6
	鹿児島	9	60.0	12	200.0	105	115.4	9,347	97.5
	沖縄			21	140.0	95	101.1	7,329	133.4
	小計		9	60.0	35	166.7	1,094	86.6	92,616
全国合計		288	114.7	92	100.0	12,728	89.0	715,242	99.9

1)「純供給本数」は、供給後に返品・返納された製剤を除いた本数。

(6) 血小板製剤の純供給本数(実本数)

平成27年4月～平成28年3月累計

ブロック名	項目 都道府県	15		20		合計		血小板製剤単位別構成比					
		単位	前年比	単位	前年比	単位	前年比	1	2	5	10	15	20
								単位	単位	単位	単位	単位	単位
北海道	北海道	本 8,529	% 83.5	本 18,197	% 105.2	本 39,659	% 94.8	%	%	1.9	30.7	21.5	45.9
	小計	8,529	83.5	18,197	105.2	39,659	94.8			1.9	30.7	21.5	45.9
東北	青森	49	89.1	263	222.9	9,968	103.0			0.5	96.4	0.5	2.6
	岩手	103	94.5	204	96.7	9,569	85.7			0.8	96.0	1.1	2.1
	宮城	225	73.3	1,077	156.8	14,937	96.6	0.0	0.0	4.1	87.1	1.5	7.2
	秋田	47	58.0	640	86.4	8,962	94.6			0.1	92.2	0.5	7.1
	山形	72	100.0	131	97.0	5,452	110.9			3.5	92.8	1.3	2.4
	福島	1,294	177.0	609	149.3	11,134	105.8			0.4	82.5	11.6	5.5
	小計	1,790	132.1	2,924	127.1	60,022	98.1	0.0	0.0	1.6	90.5	3.0	4.9
関東甲信越	茨城	388	78.9	299	86.9	15,727	100.6	0.0	0.0	1.2	94.4	2.5	1.9
	栃木	23	65.7	12	85.7	12,454	110.3			0.4	99.3	0.2	0.1
	群馬	76	102.7	203	115.3	15,902	103.0			1.0	97.2	0.5	1.3
	埼玉	3,245	109.6	1,583	128.2	34,817	103.7		0.0	2.1	84.0	9.3	4.5
	千葉	64	84.2	1,033	119.6	36,152	108.7	0.0	0.0	0.2	96.8	0.2	2.9
	東京	2,930	88.1	11,152	133.4	111,797	99.3	0.2	0.0	3.4	83.7	2.6	10.0
	神奈川	2,278	61.3	7,021	108.8	47,543	105.9	0.0	0.0	4.2	76.2	4.8	14.8
	新潟	3,416	100.5	4,064	93.8	15,366	102.4	0.0	0.0	1.1	50.2	22.2	26.4
	山梨	20	42.6	284	156.9	3,193	83.2			0.8	89.6	0.6	8.9
	長野	24	68.6	70	132.1	11,810	93.1			0.7	98.5	0.2	0.6
小計	12,464	88.0	25,721	116.8	304,761	102.2	0.1	0.0	2.4	85.0	4.1	8.4	
東海北陸	富山	4	100.0	2	100.0	7,280	96.8	0.0		0.3	99.6	0.1	0.0
	石川	2	28.6			9,003	100.6			1.1	98.9	0.0	
	福井	1	33.3	3	300.0	5,541	85.4			0.4	99.5	0.0	0.1
	岐阜	80	53.7	84	93.3	12,113	93.6			0.5	98.1	0.7	0.7
	静岡	95	64.6	83	116.9	22,194	98.5			0.3	98.9	0.4	0.4
	愛知	2,929	67.6	1,695	97.6	42,852	97.9	0.0		3.8	85.4	6.8	4.0
三重	19	24.4	79	114.5	8,970	95.2			0.5	98.4	0.2	0.9	
小計	3,130	66.3	1,946	98.7	107,953	96.7	0.0		1.8	93.5	2.9	1.8	
近畿	滋賀	74	93.7	90	113.9	9,664	101.0			0.1	98.2	0.8	0.9
	京都	3,487	98.5	2,871	109.1	19,978	99.6	0.0	0.0	0.5	67.6	17.5	14.4
	大阪	8,961	96.7	10,706	110.1	62,265	102.5	0.0	0.0	0.3	68.1	14.4	17.2
	兵庫	443	104.0	378	88.9	28,278	101.6			0.1	97.0	1.6	1.3
	奈良	190	137.7	526	98.0	8,689	93.8			0.6	91.2	2.2	6.1
	和歌山	36	61.0	149	114.6	6,111	102.0			0.1	96.8	0.6	2.4
小計	13,191	97.7	14,720	108.8	134,985	101.1	0.0	0.0	0.3	79.0	9.8	10.9	
中四国	鳥取					4,276	103.6			0.2	99.8		
	岡山	2	18.2	32	290.9	4,566	88.0			0.1	99.9		
	広島	13	130.0	12	200.0	15,492	98.7			0.6	99.2	0.0	0.2
	山口					33,483	91.8		0.0	0.3	99.6	0.0	0.0
	徳島					7,409	92.9			0.1	99.9		
	香川					5,062	101.5			0.3	99.7		
	愛媛					5,836	101.4				100.0		
高知	3	-	2	-	7,912	111.3			0.0	99.9	0.0	0.0	
小計	18	78.3	46	270.6	89,892	96.6		0.0	0.3	99.7	0.0	0.1	
九州	福岡	39	37.9	164	65.6	34,559	100.4			1.6	97.8	0.1	0.5
	佐賀			1	-	2,752	95.7			0.7	99.3		0.0
	長崎	1	-			10,196	110.9		0.0	0.2	99.8	0.0	
	熊本	2	200.0	3	150.0	12,460	108.2			0.6	99.4	0.0	0.0
	大分	1	33.3	3	100.0	8,965	86.8		0.0	0.9	99.0	0.0	0.0
	宮崎	3	42.9	122	70.9	8,243	90.4			1.9	96.6	0.0	1.5
	鹿児島	7	87.5	65	154.8	9,545	97.9	0.1	0.1	1.1	97.9	0.1	0.7
	沖縄	1,267	61.5	608	83.9	9,320	111.1		0.2	1.0	78.6	13.6	6.5
小計	1,320	60.4	966	80.9	96,040	100.5	0.0	0.0	1.1	96.4	1.4	1.0	
全国合計	40,442	87.6	64,520	110.6	833,312	99.8	0.0	0.0	1.5	85.8	4.9	7.7	

- 1)「純供給本数」は供給後に返品・返納された製剤を除いた本数。
 2)「血小板製剤単位別構成比」は、単位別血小板製剤の純供給本数(返品・返納を除く)が占める割合。
 3)「血小板製剤単位別構成比」は端数処理しているため、合計が必ずしも100%にはならない。

(7)HLA血小板製剤の純供給本数(実本数)

平成27年4月～平成28年3月累計

ブロック名	項目 都道府県	合計		10		15		20	
		本	前年比	本	前年比	本	前年比	本	前年比
北海道	北海道	1,506	99.4	139	72.4	321	82.5	1,046	112.0
	小計	1,506	99.4	139	72.4	321	82.5	1,046	112.0
東北	青森	107	82.9	106	82.8	1	-	2	200.0
	岩手	316	60.9	314	61.0	2	50.0	8	266.7
	宮城	446	118.3	444	121.3	4	17.4	3	
	秋田	583	200.3	571	215.5	4	80.0		
	山形	49	233.3	49	245.0				
	福島	247	81.8	240	80.8				
	小計	1,748	106.7	1,724	108.4	11	31.4	13	100.0
関東甲信越	茨城	354	118.0	300	106.4	50	294.1	4	400.0
	栃木	223	309.7	220	314.3	3	150.0		
	群馬	333	91.0	328	94.5	4	22.2	1	100.0
	埼玉	827	86.0	694	86.2	113	95.8	20	51.3
	千葉	774	83.4	760	84.2	12	133.3	2	12.5
	東京	3,641	90.0	3,436	93.2	74	41.8	131	73.2
	神奈川	1,264	80.8	1,186	84.5	33	33.0	45	75.0
	新潟	451	157.1	108	109.1	153	196.2	190	172.7
	山梨	5	8.9	5	9.3				
	長野	189	44.3	182	45.0	3	30.0	4	30.8
	小計	8,061	89.5	7,219	89.6	445	83.8	397	94.7
東海北陸	富山	161	130.9	158	132.8	3	100.0		
	石川	218	192.9	218	192.9				
	福井	112	94.9	112	94.9	1	50.0		
	岐阜	328	108.6	327	109.0	1	14.3		
	静岡	289	99.3	288	103.2	1	226.2	48	102.1
	愛知	1,060	112.9	917	107.9	95			
	小計	2,385	110.4	2,237	108.9	100	185.2	48	90.6
近畿	滋賀	292	49.1	258	47.7	30	62.5	4	66.7
	京都	700	157.0	281	216.2	247	320.8	172	72.0
	大阪	2,428	148.1	1,689	145.9	544	161.4	195	135.4
	兵庫	547	70.7	479	67.0	62	134.8	6	46.2
	奈良	230	72.1	179	73.7	19	63.3	32	69.6
	和歌山	101	31.3	93	32.2	7	21.2	1	100.0
	小計	4,298	104.9	2,979	96.8	909	159.2	410	91.3
中四国	鳥取	49	233.3	49	233.3				
	島根	52	54.7	52	54.7				
	岡山	296	97.0	295	98.0	1	50.0		
	広島	874	110.2	874	110.2				
	山口	127	107.6	127	107.6				
	徳島	125	130.2	125	130.2				
	香川	20	12.0	20	12.0				
	愛媛	50	333.3	50	333.3				
	小計	1,621	94.9	1,620	95.1	1	50.0		
九州	福岡	531	76.3	366	95.8	22	25.6	143	62.7
	佐賀	29	64.4	29	65.9				
	長崎	126	64.9	126	64.9				
	熊本	164	96.5	162	96.4	1	100.0	1	100.0
	大宮	138	48.1	137	48.4	1	50.0		
	鹿児島	30	500.0	28	466.7	2			
	沖縄	14	1,400.0	14	1,400.0				
	小計	203	132.7	158	117.0	23	153.3	22	733.3
	小計	1,235	79.6	1,020	84.1	49	46.7	166	70.9
全国合計		20,854	96.2	16,938	94.7	1,836	108.8	2,080	98.9

1) 血小板製剤のうち、HLA血小板製剤を再掲。
 2) 「純供給本数」は供給後に返品・返納された製剤を除いた本数。

(8) 照射血小板製剤の純供給本数(実本数)

平成27年4月～平成28年3月累計

ブロック名	項目 都道府県	1			2			5			10		
		単位	前年比	照射率	単位	前年比	照射率	単位	前年比	照射率	単位	前年比	照射率
		本	%	%	本	%	%	本	%	%	本	%	%
北海道	北海道							772	96.9	100.0	12,161	90.0	100.0
	小計							772	96.9	100.0	12,161	90.0	100.0
東北	青森							51	38.1	100.0	9,605	102.5	100.0
	岩手							75	51.4	100.0	9,187	85.9	100.0
	宮城	2	-	100.0	2	-	100.0	616	81.8	100.0	13,015	95.0	100.0
	秋田							9	225.0	100.0	8,266	95.6	100.0
	山形							192	99.5	100.0	5,057	112.0	100.0
	福島							47	33.1	100.0	9,184	99.4	100.0
小計		2	-	100.0	2	-	100.0	990	72.2	100.0	54,314	96.7	100.0
関東甲信越	茨城							192	63.0	100.0	14,841	102.5	100.0
	栃木	6	-	100.0	1	-	100.0	50	100.0	100.0	12,352	110.6	99.9
	群馬							155	221.4	95.1	14,987	101.7	96.9
	埼玉				1	-	100.0	743	164.7	100.0	29,245	101.1	100.0
	千葉	4	-	100.0				68	44.7	100.0	31,514	112.9	90.1
	東京	233	-	95.5	16	-	66.7	3,736	87.9	97.0	78,337	94.9	83.7
	神奈川	2	-	13.3	5	-	71.4	1,829	103.6	90.9	31,542	116.3	87.1
	新潟				1	-	100.0	168	101.8	100.0	7,716	108.6	100.0
	山梨	1	-	100.0				27	31.8	100.0	2,862	81.1	100.0
	長野							81	337.5	100.0	11,635	92.5	100.0
小計		246	-	91.1	24	-	70.6	7,049	96.4	95.9	235,031	102.1	90.8
東海北陸	富山							20	87.0	100.0	7,254	96.8	100.0
	石川	1	-	100.0				99	76.7	100.0	8,901	101.0	100.0
	福井							22	61.1	100.0	5,515	85.6	100.0
	岐阜							63	60.6	100.0	11,871	95.7	99.9
	静岡							55	50.5	93.2	21,957	99.0	100.0
	愛知	3	-	100.0				1,190	95.2	73.7	31,842	104.7	87.0
三重							49	50.5	100.0	8,823	96.1	100.0	
小計		4	-	100.0				1,498	85.7	77.7	96,163	99.2	95.3
近畿	滋賀							12	240.0	100.0	9,488	100.9	100.0
	京都	1	-	100.0	6	-	100.0	100	232.6	100.0	13,513	97.5	100.0
	大阪	2	-	100.0	13	-	100.0	168	88.4	100.0	42,415	102.0	100.0
	兵庫							25	5.4	100.0	27,432	103.4	100.0
	奈良							52	140.5	100.0	7,921	92.6	100.0
	和歌山							9	180.0	100.0	5,917	102.1	100.0
小計		3	-	100.0	19	-	100.0	366	49.1	100.0	106,686	100.9	100.0
中国	鳥取							7	-	100.0	4,269	103.4	100.0
	岡山							4	57.1	100.0	4,562	88.0	100.0
	広島				2	-	100.0	93	92.1	100.0	15,365	98.7	100.0
	山口							98	233.3	100.0	33,358	91.7	100.0
	徳島							6	14.6	100.0	7,403	93.3	100.0
	香川							15	750.0	100.0	5,047	101.3	100.0
	愛媛										5,836	101.4	100.0
	高知							2	-	100.0	7,905	111.2	100.0
	小計							225	116.6	100.0	89,601	96.6	100.0
	九州	福岡							542	71.7	100.0	33,814	101.5
佐賀								18	47.4	100.0	2,699	96.7	98.8
長崎					1	-	100.0	22	104.8	100.0	10,172	110.9	100.0
熊本								72	378.9	100.0	12,383	107.8	100.0
大分					1	-	100.0	75	89.3	90.4	8,600	88.8	96.9
宮崎								157	100.6	100.0	7,961	90.6	100.0
鹿児島		9	-	100.0	12	-	100.0	105	115.4	100.0	9,347	97.5	100.0
沖縄					21	-	100.0	95	101.1	100.0	7,329	133.4	100.0
小計		9	-	100.0	35	-	100.0	1,086	86.3	99.3	92,305	102.2	99.7
全国合計		264	-	91.7	82	-	89.1	11,986	89.2	94.2	686,261	100.1	95.9

1) 血小板製剤のうち、照射血小板製剤を再掲。

2) 「純供給本数」は供給後に返品・返納された製剤を除いた本数。

3) 「照射率」は、単位別の当該製剤の純供給本数のうち照射製剤の占める割合。

(8)照射血小板製剤の純供給本数(実本数)

平成27年4月～平成28年3月累計

ブロック名	項目 都道府県	15			20			合 計		
		単 位	前 年 比	照 射 率	単 位	前 年 比	照 射 率	本	前 年 比	照 射 率
北海道	北海道	本 8,529	% 83.5	% 100.0	本 18,197	% 105.2	% 100.0	本 39,659	% 94.8	% 100.0
	小 計	8,529	83.5	100.0	18,197	105.2	100.0	39,659	94.8	100.0
東北	青森	49	89.1	100.0	263	222.9	100.0	9,968	103.0	100.0
	岩手	103	94.5	100.0	204	96.7	100.0	9,569	85.7	100.0
	宮城	225	73.3	100.0	1,077	156.8	100.0	14,937	96.7	100.0
	秋田	47	58.0	100.0	640	86.4	100.0	8,962	94.6	100.0
	山形	72	100.0	100.0	131	97.0	100.0	5,452	110.9	100.0
	福島	1,294	177.0	100.0	609	149.3	100.0	11,134	105.8	100.0
	小 計	1,790	132.1	100.0	2,924	127.1	100.0	60,022	98.1	100.0
関東甲信越	茨城	388	78.9	100.0	299	86.9	100.0	15,727	100.7	100.0
	栃木	23	65.7	100.0	12	85.7	100.0	12,437	110.4	99.9
	群馬	75	105.6	98.7	202	119.5	99.5	15,419	102.5	97.0
	埼玉	3,245	109.6	100.0	1,583	128.2	100.0	34,817	103.7	100.0
	千葉	60	80.0	93.8	1,029	119.9	99.6	32,675	112.6	90.4
	東京	2,560	84.6	87.4	10,549	131.7	94.6	95,431	97.5	85.4
	神奈川	2,221	65.3	97.5	6,376	103.6	90.8	41,975	109.2	88.3
	新潟	3,416	100.5	100.0	4,064	93.8	100.0	15,366	102.4	100.0
	山梨	20	42.6	100.0	284	156.9	100.0	3,193	83.2	100.0
	長野	24	68.6	100.0	70	132.1	100.0	11,810	93.1	100.0
小 計	12,032	88.8	96.5	24,468	114.6	95.1	278,850	102.4	91.5	
東海北陸	富山	4	100.0	100.0	2	100.0	100.0	7,280	96.8	100.0
	石川	2	28.6	100.0				9,003	100.6	100.0
	福井	1	33.3	100.0	3	300.0	100.0	5,541	85.4	100.0
	岐阜	80	54.8	100.0	84	93.3	100.0	12,098	94.9	99.9
	静岡	95	64.6	100.0	82	115.5	98.8	22,189	98.6	100.0
	愛知	2,568	66.3	87.7	1,356	92.0	80.0	36,959	99.9	86.2
	三重	19	24.4	100.0	79	114.5	100.0	8,970	95.2	100.0
小 計	2,769	65.0	88.5	1,606	94.0	82.5	102,040	97.5	94.5	
近畿	滋賀	74	93.7	100.0	90	113.9	100.0	9,664	101.0	100.0
	京都	3,487	98.5	100.0	2,871	109.1	100.0	19,978	99.6	100.0
	大阪	8,961	96.7	100.0	10,706	110.1	100.0	62,265	102.5	100.0
	兵庫	443	104.0	100.0	378	88.9	100.0	28,278	101.6	100.0
	奈良	190	137.7	100.0	526	98.0	100.0	8,689	93.8	100.0
	和歌山	36	61.0	100.0	149	114.6	100.0	6,111	102.0	100.0
小 計	13,191	97.7	100.0	14,720	108.8	100.0	134,985	101.1	100.0	
中四国	鳥取							4,276	103.6	100.0
	岡山	2	18.2	100.0	32	290.9	100.0	4,566	88.0	100.0
	広島	13	130.0	100.0	12	200.0	100.0	15,492	98.7	100.0
	山口							33,483	91.9	100.0
	徳島							7,409	92.9	100.0
	香川							5,062	101.5	100.0
	愛媛	3	-	100.0	2	-	100.0	5,836	101.4	100.0
	高知							7,912	111.3	100.0
小 計	18	78.3	100.0	46	270.6	100.0	89,892	96.7	100.0	
九州	福岡	39	37.9	100.0	164	65.6	100.0	34,559	100.4	100.0
	佐賀				1	-	100.0	2,718	96.0	98.8
	長崎	1	-	100.0				10,196	110.9	100.0
	熊本	2	200.0	100.0	3	150.0	100.0	12,460	108.2	100.0
	大分	1	33.3	100.0	3	150.0	100.0	8,680	88.8	96.8
	宮崎	3	42.9	100.0	122	70.9	100.0	8,243	90.4	100.0
	鹿児島	7	87.5	100.0	65	154.8	100.0	9,545	98.2	100.0
	沖縄	1,267	61.5	100.0	608	83.9	100.0	9,320	111.3	100.0
小 計	1,320	60.4	100.0	966	81.0	100.0	95,721	100.8	99.7	
全国合計		39,649	88.0	98.0	62,927	109.6	97.5	801,169	100.0	96.1

1)血小板製剤のうち、照射血小板製剤を再掲。

2)「純供給本数」は供給後に返品・返納された製剤を除いた本数。

3)「照射率」は、単位別の当該製剤の純供給本数のうち照射製剤の占める割合。

(9) 製剤別他ブロックセンターとの払出・受入本数(換算本数)

平成27年4月～平成28年3月累計

項目 ブロック名	合計		赤血球製剤		血漿製剤		血小板製剤		全血製剤	
	管ブ 外ロ 払ッ 出ク	管ブ 外ロ 受ッ 入ク	管ブ 外ロ 払ッ 出ク	管ブ 外ロ 受ッ 入ク	管ブ 外ロ 払ッ 出ク	管ブ 外ロ 受ッ 入ク	管ブ 外ロ 払ッ 出ク	管ブ 外ロ 受ッ 入ク	管ブ 外ロ 払ッ 出ク	管ブ 外ロ 受ッ 入ク
北海道	20,822.5	12,300.0	5,652.0	5,716.0	14,410.5	1,604.0	760.0	4,980.0	0.0	0.0
東北	12,489.0	17,932.0	4,824.0	4,456.0	3,330.0	9,636.0	4,335.0	3,840.0	0.0	0.0
関東甲信越	28,953.0	69,814.0	11,643.0	37,640.0	6,740.0	19,799.0	10,570.0	12,375.0	0.0	0.0
東海北陸	17,993.5	9,793.5	7,967.0	5,106.0	3,476.5	887.5	6,550.0	3,800.0	0.0	0.0
近畿	23,880.5	13,512.0	11,601.0	5,498.0	5,119.5	2,344.0	7,160.0	5,670.0	0.0	0.0
中四国	18,415.5	12,149.0	10,116.0	2,149.0	1,949.5	4,595.0	6,350.0	5,405.0	0.0	0.0
九州	27,841.0	14,894.5	14,006.0	5,244.0	6,155.0	2,315.5	7,680.0	7,335.0	0.0	0.0
全国合計	150,395.0	150,395.0	65,809.0	65,809.0	41,181.0	41,181.0	43,405.0	43,405.0	0.0	0.0

1)「ブロック管外払出」は、自ブロックセンターで製造した製剤を他ブロックセンターへ払い出しをした本数。

2)「ブロック管外受入」は、他ブロックセンターで製造した製剤を自ブロックセンターで受入れた本数。

(10)全血製剤・赤血球製剤の期限切等本数(実本数)

平成27年4月～平成28年3月累計

プロジェクト名	項目	赤血球製剤									全血製剤								
		単位換算			1単位			2単位			単位換算			1単位			2単位		
		製造首在 本数 と 合計	期限切等	期限切等 の比率等	製造首在 本数 と 合計	期限切等	期限切等 の比率等	製造首在 本数 と 合計	期限切等	期限切等 の比率等	製造首在 本数 と 合計	期限切等	期限切等 の比率等	製造首在 本数 と 合計	期限切等	期限切等 の比率等	製造首在 本数 と 合計	期限切等	期限切等 の比率等
北海道	北海道	本 395,210	本 1,145	% 0.3	本 13,656	本 83	% 0.6	本 190,777	本 531	% 0.3									
	小計	395,210	1,145	0.3	13,656	83	0.6	190,777	531	0.3									
東北	青森	1,238	371	30.0	30	159	530.0	604	106	17.5									
	岩手	981	500	51.0	47	272	578.7	467	114	24.4									
	宮城	458,504	672	0.1	13,352	196	1.5	222,576	238	0.1									
	秋田	873	271	31.0	15	107	713.3	429	82	19.1									
	山形	826	231	28.0	20	33	165.0	403	99	24.6									
	福島	1,700	98	5.8	30	14	46.7	835	42	5.0									
	小計	464,122	2,143	0.5	13,494	781	5.8	225,314	681	0.3									
関東甲信越	茨城	1,858	313	16.8	170	25	14.7	844	144	17.1									
	栃木	1,348	42	3.1	142	-	-	603	21	3.5									
	群馬	1,629	21	1.3	147	1	0.7	741	10	1.3									
	埼玉	835,895	757	0.1	57,551	33	0.1	389,172	362	0.1	99								
	千葉	4,496	295	6.6	212	43	20.3	2,142	126	5.9									
	東京	1,054,408	1,863	0.2	41,670	67	0.2	506,369	898	0.2	10								
	神奈川	394,784	273	0.1	12,386	9	0.1	191,199	132	0.1									
	新潟	1,711	354	20.7	119	6	5.0	796	174	21.9									
	山梨	584	4	0.7	54	2	3.7	265	1	0.4									
	長野	1,492	703	47.1	98	1	1.0	697	351	50.4									
小計	2,298,205	4,625	0.2	112,549	187	0.2	1,092,828	2,219	0.2	109									
東海北陸	富山	740	12	1.6	18	-	-	361	6	1.7									
	石川	149,718	1,125	0.8	6,300	31	0.5	71,709	547	0.8	10								
	福井	762	23	3.0	34	1	2.9	364	11	3.0									
	岐阜	1,972	238	12.1	52	26	50.0	960	106	11.0									
	静岡	3,016	288	9.5	76	46	60.5	1,470	121	8.2									
	愛知	662,733	676	0.1	19,233	100	0.5	321,750	288	0.1									
三重	1,228	416	33.9				614	208	33.9										
小計	820,169	2,778	0.3	25,713	204	0.8	397,228	1,287	0.3	10									
近畿	滋賀	1,005	14	1.4	37	-	-	484	7	1.4									
	京都	2,288	19	0.8	34	1	2.9	1,127	9	0.8									
	大阪	867,073	964	0.1	19,253	32	0.2	423,910	466	0.1									
	兵庫	290,725	313	0.1	8,779	3	0.0	140,973	155	0.1									
	奈良	1,174	2	0.2	24	-	-	575	1	0.2									
和歌山	890	8	0.9	16	-	-	437	4	0.9										
小計	1,163,155	1,320	0.1	28,143	36	0.1	567,506	642	0.1										
中四国	鳥取	674	41	6.1		1	-	337	20	5.9									
	島根	630	-	-				315	-	-									
	岡山	2,392	417	17.4	80	199	248.8	1,156	109	9.4									
	広島	612,757	891	0.1	6,447	187	2.9	303,155	352	0.1	38								
	山口	1,590	143	9.0	14	47	335.7	788	48	6.1									
	徳島	747	14	1.9	3	-	-	372	7	1.9									
	香川	1,012	370	36.6	8	20	250.0	502	175	34.9									
	愛媛	1,296	206	15.9				648	103	15.9									
高知	795	345	43.4	13	19	146.2	391	163	41.7										
小計	621,893	2,427	0.4	6,565	473	7.2	307,664	977	0.3	38									
九州	福岡	744,134	449	0.1	4,144	93	2.2	369,995	178	0.0									
	佐賀	644	36	5.6		20	-	322	8	2.5									
	長崎	1,055	1,727	163.7	15	89	593.3	520	819	157.5									
	熊本	1,540	677	44.0	10	115	1150.0	765	281	36.7									
	大分	814	386	47.4	20	94	470.0	397	146	36.8									
	宮崎	840	154	18.3				420	77	18.3									
	鹿児島	1,143	239	20.9	5	1	20.0	569	119	20.9									
沖縄	78,758	282	0.4	586	2	0.3	39,086	140	0.4										
小計	828,928	3,950	0.5	4,780	414	8.7	412,074	1,768	0.4										
全国合計	6,591,682	18,388	0.3	204,900	2,178	1.1	3,193,391	8,105	0.3	157									

1)「期限切等」は期限切れ、破損等により減損となった製品数。
 2)「期限切等の比率」=期限切等/(期首在庫+製造本数+受入本数)×100

(11) 血漿製剤の期限切等本数

平成27年4月～平成28年3月累計

ブロック名	項目	単位換算			FFP-LR120			FFP-LR240			FFP-LR480		
		製造首 在庫 の 合計	期 限 切 等	期 限 切 等 の 比 率	製造首 在庫 の 合計	期 限 切 等	期 限 切 等 の 比 率	製造首 在庫 の 合計	期 限 切 等	期 限 切 等 の 比 率	製造首 在庫 の 合計	期 限 切 等	期 限 切 等 の 比 率
北海道	北海道	356,499.0	2,662.5	0.7	4,130	371	9.0	97,972	672	0.7	11,490	18	0.2
	小計	356,499.0	2,662.5	0.7	4,130	371	9.0	97,972	672	0.7	11,490	18	0.2
東北	青森	1,865.5	29.0	1.6	43	-	-	432	8	1.9	101	1	1.0
	岩手	1,884.0	3.0	0.2	64	-	-	396	1	0.3	120	-	-
	宮城	297,664.0	3,799.0	1.3	5,549	880	15.9	74,286	243	0.3	13,561	350	2.6
	秋田	1,451.5	23.0	1.6	19	-	-	321	1	0.3	92	4	4.3
	山形	1,528.5	17.0	1.1	31	-	-	329	4	1.2	99	1	1.0
	福島	2,258.0	49.0	2.2	126	-	-	493	13	2.6	118	2	1.7
小計	306,651.5	3,920.0	1.3	5,832	880	15.1	76,257	270	0.4	14,091	358	2.5	
関東甲信越	茨城	3,043.5	35.0	1.1	83	-	-	688	10	1.5	171	1	0.6
	栃木	2,639.0	46.0	1.7	112	-	-	602	12	2.0	133	2	1.5
	群馬	3,156.0	44.0	1.4	90	-	-	577	8	1.4	258	4	1.6
	埼玉	626,798.5	1,039.5	0.2	9,448	211	2.2	146,416	156	0.1	35,267	51	0.1
	千葉	106,241.0	101.5	0.1	1,034	1	0.1	25,185	20	0.1	5,827	8	0.1
	東京	921,517.5	2,957.5	0.3	15,540	211	1.4	202,152	477	0.2	59,309	242	0.4
	神奈川	359,577.5	649.5	0.2	2,227	149	6.7	101,855	117	0.1	10,248	15	0.1
	新潟	3,286.5	67.0	2.0	123	-	-	784	9	1.1	150	8	5.3
	山梨	1,192.0	35.0	2.9	32	-	-	213	-	-	101	7	6.9
	長野	3,713.0	33.0	0.9	118	-	-	812	6	0.7	220	3	1.4
小計	2,031,164.5	5,008.0	0.2	28,807	572	2.0	479,284	815	0.2	111,684	341	0.3	
東海北陸	富山	1,084.0	-	-	20	-	-	273	-	-	47	-	-
	石川	94,004.0	845.5	0.9	2,429	97	4.0	24,091	50	0.2	3,753	110	2.9
	福井	1,207.5	-	-	33	-	-	331	-	-	33	-	-
	岐阜	1,626.0	9.0	0.6	12	-	-	251	3	1.2	171	-	-
	静岡	3,538.0	39.0	1.1	42	-	-	935	13	1.4	134	-	-
	愛知	512,607.0	3,603.5	0.7	5,024	253	5.0	88,000	973	1.1	48,523	61	0.1
	三重	1,713.0	9.0	0.5	-	-	-	326	3	0.9	147	-	-
小計	615,779.5	4,506.0	0.7	7,560	350	4.6	114,207	1,042	0.9	52,808	171	0.3	
近畿	滋賀	1,731.5	11.0	0.6	133	-	-	334	2	0.6	106	1	0.9
	京都	3,451.5	14.0	0.4	71	-	-	840	3	0.4	165	1	0.6
	大阪	865,152.5	4,458.0	0.5	12,943	794	6.1	219,729	529	0.2	38,031	336	0.9
	兵庫	197,156.0	264.5	0.1	1,618	5	0.3	43,129	49	0.1	13,164	22	0.2
	奈良 和歌山	1,807.0 1,748.5	3.0 -	0.2 -	36 17	-	-	506 411	1 -	0.2 -	47 98	- -	- -
小計	1,071,047.0	4,750.5	0.4	14,818	799	5.4	264,949	584	0.2	51,611	360	0.7	
中四国	鳥取	1,813.0	-	-	-	-	-	561	-	-	26	-	-
	島根	1,828.5	-	-	7	-	-	606	-	-	-	-	-
	岡山	5,895.0	6.0	0.1	100	-	-	1,405	2	0.1	306	-	-
	広島	433,276.0	2,623.5	0.6	3,041	445	14.6	102,449	487	0.5	24,441	99	0.4
	山口	4,942.5	10.5	0.2	35	1	2.9	1,355	3	0.2	165	-	-
	徳島	1,652.0	3.0	0.2	-	-	-	449	1	0.2	61	-	-
	香川	2,875.0	18.0	0.6	60	-	-	750	6	0.8	107	-	-
	愛媛 高知	3,680.0 1,706.5	22.0 3.0	0.6 0.2	6 1	-	-	1,097 430	4 1	0.4 0.2	76 83	2 -	2.6 -
小計	457,668.5	2,686.0	0.6	3,250	446	13.7	109,102	504	0.5	25,265	101	0.4	
九州	福岡	517,494.0	5,733.0	1.1	2,574	78	3.0	96,498	1,672	1.7	44,966	120	0.3
	佐賀	704.0	90.0	12.8	-	-	-	93	15	16.1	85	9	10.6
	長崎	1,494.5	90.5	6.1	7	1	14.3	218	23	10.6	166	4	2.4
	熊本	2,059.0	38.0	1.8	12	-	-	437	6	1.4	146	4	2.7
	大分	1,266.0	38.0	3.0	6	-	-	184	6	3.3	141	4	2.8
	宮崎	1,198.0	48.0	4.0	6	-	-	278	16	5.8	71	-	-
	鹿児島	1,504.5	74.0	4.9	13	-	-	400	23	5.8	57	1	1.8
	沖縄	76,006.5	789.5	1.0	477	15	3.1	14,639	74	0.5	6,311	109	1.7
小計	601,726.5	6,901.0	1.1	3,095	94	3.0	112,747	1,835	1.6	51,943	251	0.5	
全国合計	5,440,536.5	30,434.0	0.6	67,492	3,512	5.2	1,254,518	5,722	0.5	318,892	1,600	0.5	

1)「期限切等」は期限切れ、破損等により減損となった製品数。
 2)「期限切等の比率」=期限切等/(期首在庫+製造本数+受入本数)×100
 3)単位換算は、FFP-LR120を1.5単位、FFP-LR240を3単位、FFP-LR480を5単位としていること。

(12) 血小板製剤の期限切等本数

平成27年4月～平成28年3月累計

ブロック名	項目 都道府県	単位換算			1単位			2単位			5単位			10単位			15単位			20単位		
		製造 本数 の 合計	期 限 切 等	の 比 率	製 造 本 数 の 合計	期 限 切 等	の 比 率	製 造 本 数 の 合計	期 限 切 等	の 比 率	製 造 本 数 の 合計	期 限 切 等	の 比 率	製 造 本 数 の 合計	期 限 切 等	の 比 率	製 造 本 数 の 合計	期 限 切 等	の 比 率	製 造 本 数 の 合計	期 限 切 等	の 比 率
北海道	北海道	627,265	11,085	1.8						855	80	9.4	12,100	173	1.4	8,746	165	1.9	18,540	324	1.7	
	小計	627,265	11,085	1.8						855	80	9.4	12,100	173	1.4	8,746	165	1.9	18,540	324	1.7	
東北	青森	315	10	3.2						1			31	1	3.2							
	岩手	340		-									32		-					1		
	宮城	666,271	30,871	4.6	3	1	33.3	4		1,334	330	24.7	56,247	1,813	3.2	1,924	134	7.0	3,413	454	13.3	
	秋田	390	20	5.1									33	2	6.1				3		-	
	山形	180	10	5.6									16	1	6.3				1		-	
	福島	370		-									31		-	4						
小計	667,866	30,911	4.6	3	1	33.3	4		1,335	330	24.7	56,390	1,817	3.2	1,928	134	7.0	3,418	454	13.3		
関東甲信越	茨城	415		-								40		-	1							
	栃木	680		-								68		-								
	群馬	485	10	2.1						1			48	1	2.1							
	埼玉	1,155,270	1,130	0.1	4		-	3		1,821	6	0.3	91,325	71	0.1	7,267	6	0.1	6,195	15	0.2	
	千葉	870	30	3.4								87	3	3.4								
	東京	1,638,397	1,879	0.1	888	633	71.3	32	8	25.0	3,529	5	0.1	132,407	94	0.1	2,958	3	0.1	12,568	11	0.1
	神奈川	544,764	85	0.0	15		-	7		2,039	1	0.0	35,893	4	0.0	2,282			7,069	2	0.0	
	新潟	920	140	15.2									22	5	22.7	16			23	3	13.0	
	山梨	130		-									11		-				1		-	
	長野	440	30	6.8									44	3	6.8						-	
小計	3,342,371	3,304	0.1	907	633	69.8	42	8	19.0	7,390	12	0.2	259,945	181	0.1	12,524	11	0.1	25,856	31	0.1	
東海北陸	富山	220		-								22		-								
	石川	241,901	4,430	1.8	1		-			246	98	39.8	24,059	394	1.6	4			1		-	
	福井	180		-								18		-								
	岐阜	330	20	6.1								33	2	6.1								
	静岡	1,055	30	2.8								104	3	2.9	1							
	愛知	882,883	9,745	1.1	3		-			1,868	71	3.8	78,712	885	1.1	3,128	20	0.6	1,975	12	0.6	
三重	240		-									24		-								
小計	1,126,809	14,225	1.3	4		-			2,114	169	8.0	102,972	1,284	1.2	3,133	20	0.6	1,976	12	0.6		
近畿	滋賀	240	10	4.2								24	1	4.2								
	京都	765		-								37		-	13				10		-	
	大阪	1,224,156	12,205	1.0	4	1	25.0	26	7	26.9	428	101	23.6	79,907	727	0.9	11,442	105	0.9	12,563	142	1.1
	兵庫	360,085	1,875	0.5						49	1	2.0	28,197	187	0.7	1,974			2,413		-	
	奈良	330		-								31		-				1		-		
	和歌山	175		-								16		-	1					-		
小計	1,585,751	14,090	0.9	4	1	25.0	26	7	26.9	477	102	21.4	108,212	915	0.8	13,430	105	0.8	14,987	142	0.9	
中国	鳥取	230		-								23		-								
	根拠	130		-								13		-								
	岡山	845	40	4.7						1			84	4	4.8							
	広島	913,534	11,555	1.3			2			339	113	33.3	91,064	1,090	1.2	17			47		6.4	
	山口	380		-								38		-								
	徳島	220		-								22		-								
	香川	280		-								28		-								
	愛媛	320		-								32		-								
	高知	110		-								11		-								
	小計	916,049	11,595	1.3				2		-	340	113	33.2	91,315	1,094	1.2	17		2	11.8	47	3
九州	福岡	882,744	10,147	1.1	9		-	15	1	6.7	1,183	147	12.4	86,947	937	1.1	28		-	345	2	0.6
	佐賀	130		-								13		-								
	長崎	320		-								32		-								
	熊本	450		-								45		-								
	大分	330		-								33		-								
	宮崎	250		-								25		-								
	鹿児島	360	50	13.9								34		5	14.7				1		-	
	沖縄	102,962	1,725	1.7				21		-	77	1	1.3	7,001	80	1.1	1,327	44	3.3	631	13	2.1
小計	987,546	11,922	1.2	9		-	36	1	2.8	1,260	148	11.7	94,130	1,022	1.1	1,355	44	3.2	977	15	1.5	
全国合計	9,253,657	97,132	1.0	927	635	68.5	110	16	14.5	13,771	954	6.9	725,064	6,486	0.9	41,133	481	1.2	65,801	981	1.5	

1)「期限切等」は期限切れ、破損等により減損となった製品数。

2)「期限切等の比率」=期限切等/(期首在庫+製造本数+受入本数)×100

4 施設と車両状況

ブロック名	項目	施設(カ所)						車両(台)								
		血液センター	事業所・出張所					合計	献血バス	検診車	広報車	献血運搬車	献血者送迎車	器材運搬車	その他	合計
			採血		採血と供給		供給									
			献血ルーム	その他	事業所	出張所	供給出張所									
北海道	北海道	2	7		3	1	4	17	17	7	6	40	4	3	12	89
	小計	2	7		3	1	4	17	17	7	6	40	4	3	12	89
東北	青森	1	3					4	4			18	1	5	1	29
	岩手	1	1					3	4	2	9	10	1	2	3	31
	宮城	2	2					5	6	3	4	16		3	8	40
	秋田	1	2					3	5	2	2	10	1	1	6	27
	山形	1	1					1	3		2	10	1	1	4	22
	福島	1	3					2	6	2	4	20	3	2	5	44
	小計	7	12					5	24	31	9	21	84	7	14	27
関東甲信越	茨城	1	3					5	7	1	10	15	1	2	5	41
	栃木	1	1					2	6	3	5	10	1	1	5	31
	群馬	1	3					4	4	3	5	12	1	6	5	36
	埼玉	2	7		1	1		11	10	2	9	28		9	19	77
	千葉	1	6		1			9	10	5	7	31		9	10	72
	東京都	2	15	3	2			23	19	10	28	16	3	23	9	108
	神奈川県	1	8		1			10	12	1	19	40	1	7	7	87
	新潟	1	2					4	4	1		17	2	2	7	33
	山梨	1	1					2	4	2	1	6	3		1	17
	長野	1	3					5	5	2		22	2	2	9	42
小計	12	49	3	5	1	5	75	81	30	84	197	14	61	77	544	
東海北陸	富山	1	1					2	3	1	6	5	1			16
	石川	1	1					2	4	2	1	9	1	2	4	23
	福井	1						2	3	1	3	11	1		1	20
	岐阜	1	2					4	4	1		15	7	5	2	34
	静岡県	1	3		2			7	9	3	9	21		2	10	54
	愛知県	2	7		1			10	11	4	3	42	4	1	11	76
	三重	1	2					3	4		3	11	4		4	26
小計	8	16		3		3	30	38	12	25	114	18	10	32	249	
近畿	滋賀	1	1					2	4	2	1	12	1	3	3	26
	京都	1	3			1		5	6	4	9	16	2			37
	大阪	2	10		2			14	17	6	20	42	3	6	4	98
	兵庫県	1	7		1	1		11	9	6	10	26	2	3	8	64
	奈良	1	1					2	4	2	5	7	2	2	4	26
	和歌山	1	1			1		3	5			12		1	6	24
	小計	7	23		3	3	1	37	45	20	45	115	10	15	25	275
中四国	鳥取	1	1				1	3	2	1		7	2	1	2	15
	島根	1		1				3	3	1	2	10	1	3	3	23
	岡山	1	1					3	5	3	5	15	2	1	2	33
	広島	2	3					6	5	3	1	20	4	5	3	41
	山口	1	1				2	4	5	2	4	21	7	2	4	45
	徳島	1	1					2	3		1	5	2	2	3	16
	香川	1	1					2	4		3	8	1	2	1	19
	愛媛	1	1					2	4		1	9	1	3	11	29
	高知	1	1					2	3		2	7		1	4	17
	小計	10	10	1			6	27	34	10	19	102	20	20	33	238
九州	福岡	2	5		1			8	11	3	9	40	10	6	10	89
	佐賀	1						1	2	1	2	7	1	2	2	17
	長崎	1	2			1		4	5		8	20			3	36
	熊本	1	1					2	5	1		21	2		4	33
	大分	1	1					2	3	1	1	17	2	2	1	27
	宮崎	1	1					3	4	2	3	15	9		1	34
	鹿児島	1	1				2	4	5	4	4	21	1		5	40
	沖縄	1	1					2	4	3	2	9	2	3	7	30
小計	9	12		1	1	3	26	39	15	29	150	27	13	33	306	
全国合計	55	129	4	15	6	27	236	285	103	229	802	100	136	239	1,894	

1)平成27年12月31日現在。

2)「血液センター」はブロック血液センターを含む。

3)「献血ルーム」の一部施設は、移動採血の拠点や供給業務を兼ねる。

4)「採血」の「その他」は移動採血の拠点施設。

5)「採血と供給」は移動採血の拠点と供給業務を兼ねる施設。

6)車両の「その他」は、乗用車、原付バイク。

5 グラフ

(1)都道府県別 献血者数(平成27年4月～平成28年3月累計)

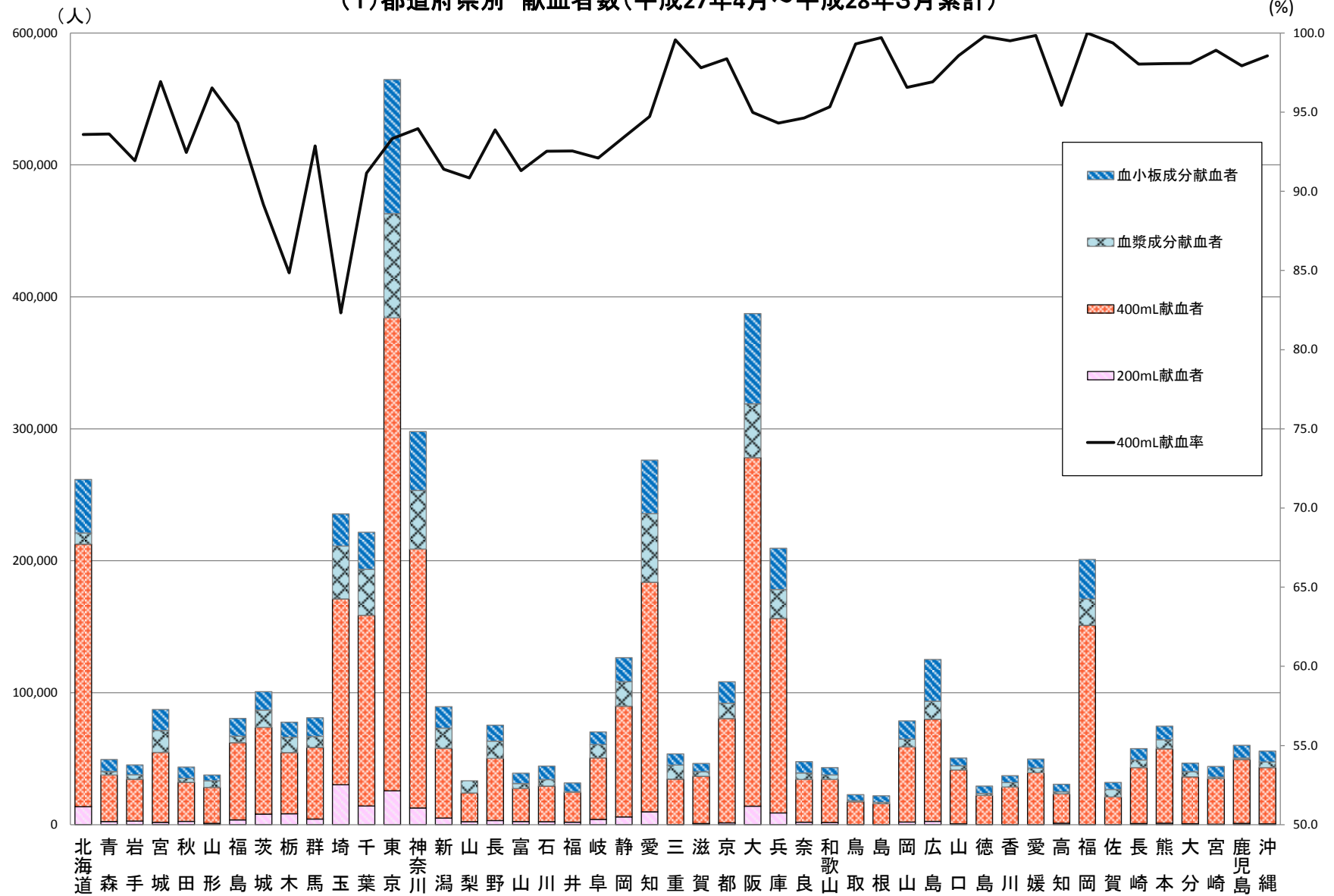

(2)都道府県別 献血量(推計値)
(平成27年4月～平成28年3月累計)

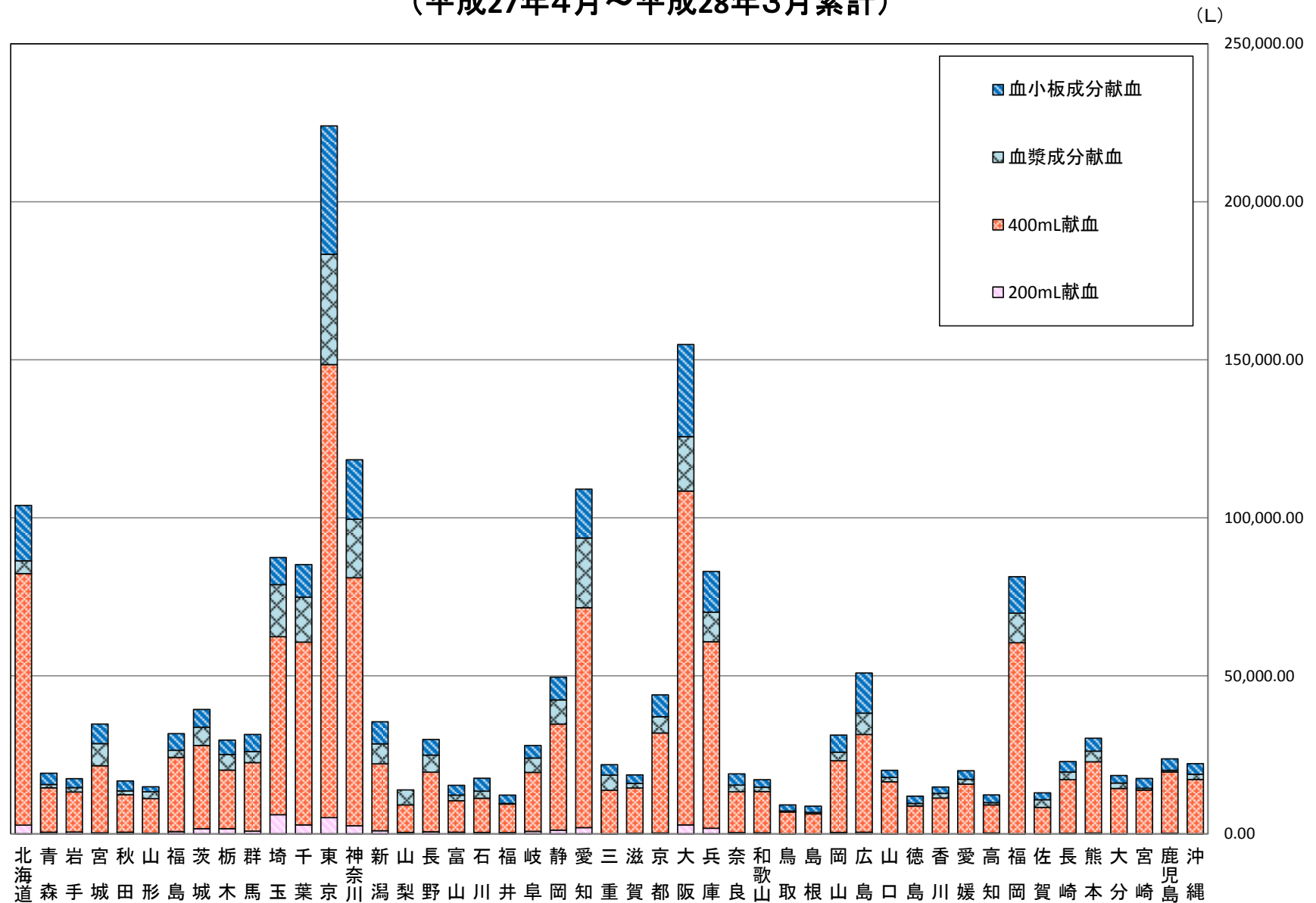

(3) 都道府県別 血液製剤供給本数(換算本数) (平成27年4月～平成28年3月累計)

(本)

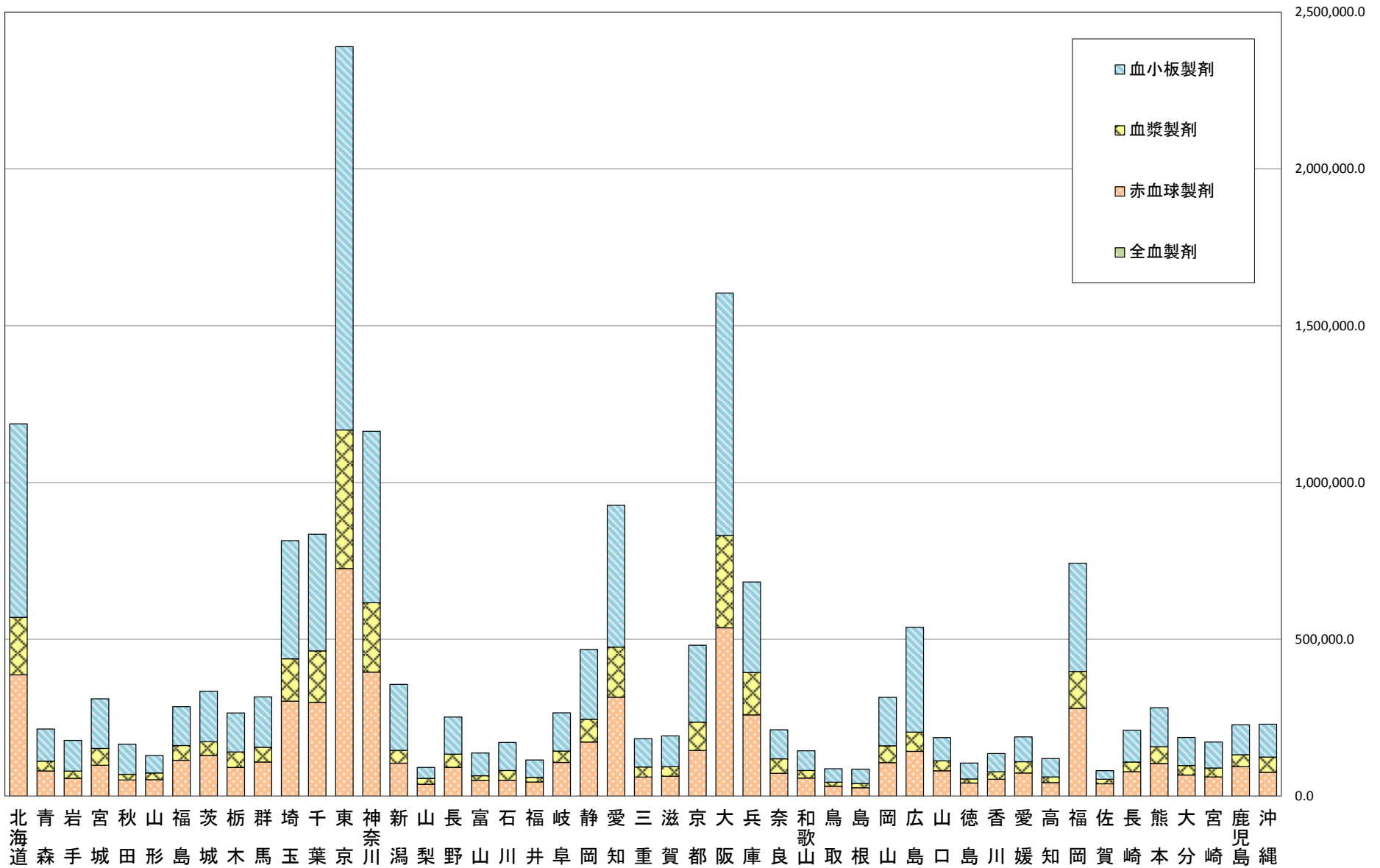

1) 全血製剤については、本数が少量であることからグラフに表れていないこと。